

HOKKAIDO CAMP & OUTDOOR PRESS

05
2022

北海道キャンプ&アウトドアプレス

FREE MAGAZINE

お手軽
キャンプ
特集

気軽にキャンプ。
気楽にアウトドア。

INDEX

北海道のキャンプ座談会
お手軽キャンプ特集
安平町鹿公園キャンプ場
十勝ボロシリ キャンプフィールド
室蘭グランピング
芦別市 滝里湖オートキャンプ場

オートキャンプ場ガイド
春の八剣山エリアをまるごと楽しもう!
NEW OPEN! OUTDOOR SHOP
知っておくべき
キャンプ・アウトドアのマナー8箇条

サウナも楽しめるキャンプ場

photo by nakajima fumiharu (BLUE COLOR DESIGN)

TAKIWA Camp Site
滝川キャンプサイト

北のたまから
まるごとそらち
MARUSOKA

初めてのキャンプでも
手ぶらで楽しめる!

テントやタープ、寝袋など
基本的なキャンプ
用品一式を貸出!

Wi-Fiも使える!

手ぶらテント ●豪華な手ぶらテント 大人4~8名用 22,000円
◎サイト料金・入浴料込み ※組み立てや後片付けはスタッフにお任せください。

主な備付品	テント	ベンチ・テーブル	ランタン
	寝袋・マット・枕	BBQグリル(炭3kg・炭)	

JAPANESE STYLE NORDIC STYLE

グランピング 1張り(4名) ◎人数分入浴料込み 4月~10月 30,500円 / 7月・8月 33,500円 / 11月・12月 35,500円
備付品/BBQグリル(炭3kg・炭付)・焚火(薪付)・ガーデンテーブル・ガーデンベンチ・チェア・ランタンセット・箸付きディナーセット・布団・テーブル・照明等

NEW ROOM 「エスニック」STYLE この春登場!!

フリー区画サイト
1サイト(4名) ◎入浴料別途

- フリーキャンプ 2,100円から
- デイキャンプ 1,500円から

※フリーテントエリアご利用のお客様にもご利用いただける、タープや寝具、キッチングッズなどのレンタル品(有料)、飲み物、木炭などの消耗品の販売もご用意。

料金・区画について詳しくはまるごとHPにて

カーサイトとコテージもできました! より自由に、快適に、滝川アウトドアをお楽しみください。

カーサイト
◎入浴料別途

カー区画
1サイト(6名)
午後12:00~翌午前10:00

- 金・土・祝前日・連休他 5,000円
- 日曜日・祝日 4,500円
- 月~木(上記以外) 2,500円

コテージ

- 全日 30,000円
- 上記追加料金(1名様につき) 5,000円

備品/テレビ・冷蔵庫・電子レンジ・オーブントースター・電気ポット・炊飯器・調理器具(包丁、鍋等)・食器 他

温泉「滝川ふれ愛の里」併設! 遊んだあとは、温泉でゆったり♪

「美人の湯」「冷の湯」など多彩なお風呂、サウナや岩盤浴もお楽しみいただけます。

営業時間/8:00-22:00(最終入場21:30) 入浴料/大人(中学生以上)630円・小人(小学生)250円・幼児 無料
takikawa-fureainosato.jp

ご予約 専用フォームから24時間予約受付可能!
marugoto-sorachi.com まるごとそらち

電話予約も受付中! TEL.0125-26-2000 [滝川ふれ愛の里事務所]

ACCESS

JR 千歳⇄札幌/40分
滝川⇄札幌/50分
滝川⇄旭川/30分

CAR 札幌IC⇄滝川IC(道央自動車道)/49分
滝川⇄札幌/1時間30分
滝川⇄旭川/50分

Instagram

所在地/滝川市西滝川76番地1(滝川駅から4.7km) ■営業時間/昼12:00~翌朝10:00

もっと気楽に簡単に！さらに楽しいアウトドア時間を。

2021年に札幌市南区にオープンしたNatural Life Style sabi。
マネージャーの川島さんと、プロデューサーの星さんによる対談です。
計画中のイベントやおすすめのギア、気軽にキャンプを楽しむコツなどお話しいただきました。



Natural Life Style sabi 店舗統括マネージャー

川島 秀初

KAWASHIMA HIDEHARU

プロキャンパー

星 昌宏

HOSHI MASASHIRO



Natural Life Style sabi
店舗統括マネージャー
川島 秀初 さん
1995年、小樽市生まれ。焼肉店店長を経て、株式会社ノースジニアスに入社。株式会社ノースジニアス・アールにてNatural Life Style sabi 店舗統括マネージャーに就任。



プロキャンパー
星 昌宏 さん
1984年、札幌市生まれ。日本唯一のプロキャンパーとして2021年に商標取得。株式会社alpha代表取締役として映像制作事業に参入。プロキャンパースネイクスト合同会社(東京)設立。



Natural Life Style sabi誕生のきっかけは？

星 sabiはもともと、川島さんのアウトドア事業への熱意から生まれたお店ですね。

川島 そうですね(笑)弊社もともとリサイクル事業を営んでいて、中古ギアなども扱うことがありました。そうしたきっかけもあって、当時からアウトドア事業にもっと取り組みたいと考えていました。

星 川島さんとは共通の知り合いを通して出会いました。アウトドアショップをオープンしたいということで、店舗コンセプトについて話し合いましたね。ただギアが置いてあるというのではなく、カフェだったりコミュニティづくりだったり、色々な要素を組み合わせるといいよねと。

川島 星さんには今もプロデューサーとしてお世話になっています。

「sabi」という店名の由来について、お客さまからよくご質問をいただくんですが「詫び寂び」という言葉からきています。「不完全であることをよしとする」「古いものや枯れたものから趣を感じる」というイメージです。

新しいことを始めるときは、どうしても不完全な状態からスタートすると思います。そんな中から新しい魅力や楽しみ方をつくっていききたい、そしてそれをお客様と一緒に見つけていきたいという気持ちで店づくりをしています。

星 今まで体験したことがないような空間や時間を提案できたらいいですね。



sabiの楽しみ方

川島 魅力的なギアだけでなく、何か新しいモノやコトを発見してもらえる場所を目指しています。お客様自身に楽しみ方を自由に見つけてもらえるような。もちろんカフェに来て、ただ寛いでいただくだけでもいい。

星 全然キャンプとかしないよって方にも立ち寄っていただけるような場所でありたいよね。

川島 そうですね！幅広い年代や客層に向けてオープンでいたいんです。

雪が溶けて、これからようやく屋上テラスがご利用いただけるようになるので、カフェメニューやBBQを楽しみながら焚き火ができるようにしたいと思っています。焚き火ができるお店ってなかなかないので、特長のひとつになるかなと。

アウトドアに馴染みがないと、なかなか焚き火もやる機会がないですね。アウトドビギナーにこそ来てほしいという想いもこめて。

星 近々、屋上テラスで「キャンプ居酒屋」というイベントを行う予定です。今後も楽しいことをどんどんやっていきたい。アイデアはたくさんあるよね！

川島 今はギアのレンタルを検討中です。高価でなかなか手が出づらいアイテムは、レンタルなら体験のハードルが下がると思うし、ひとまず試してみたいという方も結構いらっしゃると思います。お客様が愛用されているギアのメンテナンスとか、カスタマイズのサービスも考えています。

星 キャンプ場に出張してギアを買取りするイベントの話もあがっていますよね。スタッフもそこに泊まればいいし(笑)色々な展開がありそうで、楽しみですですね。

気軽にキャンプをするために

星 気軽さを重視するならバンガローやコテージに泊まって、ご飯だけを外で食べるのがおすすめですね。無理にテントを立てる必要はない。我が家も最近子どもが産まれたばかりなので、テントで寝かせるのはまだ抵抗があるなど。設備が充実したキャンプ場を選ぶことで、だいぶ気軽に行けるんじゃないかと思えます。

川島 うちにも子どもが2人いるのでわかりますが、子どもが小さいとテント泊はちょっと厳しいですよ。僕の場合も、とにかく設備が整っているところを事前にリサーチしますね。トイレがちゃんしていると、温泉があると、特に家族はきれいなキャンプ場じゃないと受け入れてくれないから(笑)

星 「外で過ごす楽しさを知る」ということから始めるのだいぶん気楽ですよ。デイキャンプからスタートするというのもおすすめです。テーブルとチェアだけ持って、BBQなんてしなくていいから、珈琲とお菓子だけでもいいかもしれませんね。

まずはこれ！おすすめギアは？

川島 僕自身は、中古ギアを色々買い集めてきたんですが、最終的に手元に残っているのはヴィンテージランタンだけなんです。新しいものにはない温かみや味があるし。使えば使うほど愛着がわいてきますね。

星 僕もひとつだけあげるならランタンですね。ガスも良いですけど、オイルランタンは意外と扱いも簡単なんです。火を灯すと没入感があるというか、これがあるだけで非日常空間が簡単に作りだせる。夜は焚き火しながら、お気に入りのオイルランタンを置いてお酒を飲む。キャンプしたなあって気持ちになれます。

私は30個くらい持って行って並べることもありますが(笑)もう超幻想的です。周りからはなんだアレ、なんかのお祭りか？って思われてると思う(笑)

川島 30個はすごい(笑)ランタンって本当に雰囲気あるんですよ。非日常感を演出してくれます。**星** あと気軽に楽しみたいという方こそ、コットが必要だと思う。これがあるとないとでキャンプの

回数が変わってくるはず。寝心地の良さが全然違うんですよ。エアマットとかでも良いんですけど、僕はコットに変えたことで疲れのとれ方が劇的に変わりました。疲れなくて本当に大事です。

川島 確かに。疲れちゃうと結局行きたくなくなっちゃいますもんね。

あとは、sabiで取り扱っている「木BU山(こぶさん)」のスパイスボックスもおすすめしたいです。お家にあるスパイスを全部これに入れておけば、そのまま外にも持って行けます。入れ替えずに良いのでとても楽だし、必要なものを忘れることもないです。僕はわりと雑なタイプなのでとても助かっています。

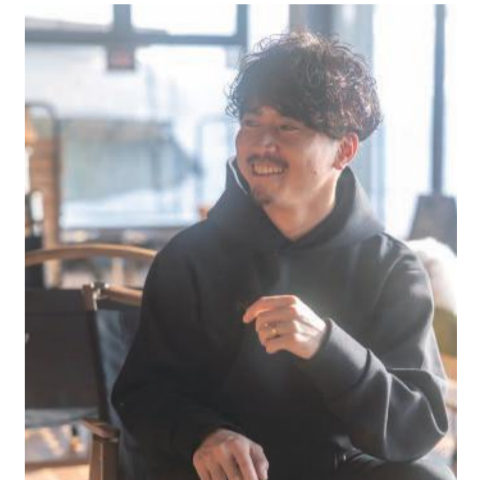

これから挑戦したいキャンプスタイルは？

星 子どもが産まれたこともあって、キャンピングカーで旅してみたいと思っています。

あとはアウトドアサウナですね。とにかく水のあるところを目指して、サウナテントを持って道内を巡りたいです。去年は支笏湖でやったんですけど、もう最高すぎて。水風呂が湖なんですよ。まさに「整う」って感じ。

川島 実はサウナ、1回もやったことないですよ。それこそ、今年は挑戦したいと思ってました。やっぱり良いんですね。

星 ええっ！スタッフみんな研修に行かないか(笑)アウトドアサウナは、本当に脳が溶けそうなほど気持ちいいですよ。

室内のサウナとの違いは、景色の良さやプライベート感。1人でも楽しいけど、仲間と一緒に入れるからサウナの中にいる時間自体が楽しい。「サウナにする？」って話したりしながら。温度も100度くらいまで上がるし、日々のストレスが逃げていきますね。

川島 あ〜やりたい！あと、キャンプスタイルではないかもしれませんが、僕はSUPにも挑戦したいです。親子一緒に楽しめそうだし、ぜひやってみたい。

星 いいですね、キャンプのアクティビティとしても人気だよ。sabiでSUPイベントを企画するのも面白そう。



Sabi
Natural Life Style

2021年11月にオープンした体験型キャンプ&カフェショップ。道内ガレージブランドを中心に、実用性とデザイン性の高いギアを取り揃える。屋上テラスではBBQなどが楽しめる。



text / Possibility Labo

01 | Let's Easy Camping!

鹿もいる広い公園で
手ぶらキャンプができる

安平町鹿公園キャンプ場

ABIRACYOSHIKAKOEN CAMP GROUND



テントの設置と撤収不要の初心者にも安心の手ぶらプラン エゾシカの丘では間近で鹿に会うことができます

安平町追分駅の西側、日本最古の保健保安林が残る大きな公園内にあるキャンプ場。キャンプサイトは、第1フリーサイトと第2フリーサイトの2つのエリアに分かれています。鹿に会えるエゾシカの丘、甕が見られる小川、幼児向けの遊具もよち広場や健康遊具が揃うアスレチックの他、ドッグランや無料で遊べるパークゴルフ場もあり、休日には多くの来場者で賑わいます。露天風呂付きの「ぬくもりの湯」までは約1kmと好立地。

1日5組限定の手ぶらキャンプは、2020年からスタート。テントやタープの設置撤収が不要のキャンプ初心者向けプランで、食材を持ち込めば宿泊可能なキャンプ用品が揃う充実プランです。大人と子ども合わせて6人分までのシュラフやマットが全てセットの1組12,000円は格安です。※キャンプ場内にはペット同伴可ですが、手ぶ

らキャンププランは不可。2年目で、すでに約200組の利用実績がある好評のプランで、また利用したいという声も多数。手ぶらキャンププラン以外にも、シュラフやランタンなどの忘れ物をしたときにも便利な単品のレンタルも行っていきます。※数量限定、事前予約不可。

2021年からキャンプサイト、手ぶらキャンプ共にWEB予約制になっており、4月15日から予約開始、2ヶ月先までの予約が可能で、2022年には第2サイトのトイレ改修工事で個室も増設、炊事場も2棟に増え、快適さが年々増えています。遊びが豊富で綺麗に整地されたサイトなので、小さなお子さま連れのファミリーにもおすすめのキャンプ場です。フリーサイトはテント・タープ各1張1,000円〜。令和4年度にセミオート区画誕生予定。

- 📍 安平町追分白樺2丁目1
 - ☎ 0145-25-4488(現地管理棟)
0145-29-7074(安平町役場)
 - 📍 国道234号沿い道の駅あびらD51ステーションから約2.3km
 - 📅 4月29日から10月31日
 - 💰 手ぶらキャンプ(大人2人子ども4人まで)1組12,000円
 - 🍷 食事なし、テント、タープ、グリル(炉)、焚き火台、テーブル、イス、シュラフ、マット、ランタン、クーラーBOX、調理器具、使い捨て食器、炭、薪、軍手、ベット不可
 - 🕒 IN 13:00 OUT 11:00
- ※4月15日からWEB予約開始(2ヶ月先まで)、利用2日前まで予約可

📍住所 ☎電話番号 🗺️アクセス 🕒営業期間 💰料金 🍷プラン内容 🕒利用時間 ※掲載情報(データ)は2022年2月現在の情報です。料金や時間に変更になる場合もありますので、ご利用の際には、必ず事前に施設にお問い合わせのうえご利用ください。

月寒店
札幌市豊平区月寒東3条10丁目2-1
☎011-859-7760

伏見店
札幌市中央区南15条西19丁目1-10
☎011-520-3030

小樽店
小樽市港町7番2号
☎0134-21-6602

美しが丘店
札幌市清田区美しが丘1条4丁目1-12
☎011-881-7600

藻岩店
札幌市南区南34条西11丁目1-5
☎011-588-3322

おクルマのことなんでもイシガミさんにお願いします!
TCS 石上車輛 検索
https://www.isigami.co.jp/
リサイクルを通じて地球環境に貢献する
石上車輛株式会社
本社:札幌市清田区美しが丘1条4丁目1-12

02 | Let's Easy Camping!

住箱宿泊ならテント設置なしで
快適に楽しめる

十勝ポロシリ キャンプフィールド

TOKACHI POROSHIRI CAMP FIELD



窓からの景色を眺め室内にいてもアウトドアが味わえます センターハウスには道内でも珍しいスノーピーク直売店

2017年からスノーピーク社が指定管理者となり運営している、十勝にある通年営業のキャンプ場。川が近くを流れており、せせらぎも聞こえるキャンプ場内には、フリーサイトと電源有区画オートサイト、電源無区画オートサイト、トレーラーサイトとサイトの種類も多様にあります。テント宿泊が苦手という方やテント設置撤収の手間を省きたい方に、おすすめなのが「住箱-JYUBAKO-」。世界的な建築家隈研吾氏とスノーピークのコラボレーションで誕生した定員4名の移動式モバイルハウスで、5棟あります。室内にはストーブ(冬季のみ)、ベッドには布団と枕があり、快適な寝心地で、まるでホテルのような空間。大きな窓からはキャンプ場の風景が見え、アウトドア気分も楽しむことができます。フリーサイト1張800円、オートサイト電源無1,800円、電源有3,000円、トレーラーサイト3,000円、施設利用料400円

場のレンタル用品はすべてスノーピーク用品という充実ぶり。その他にも、車椅子対応の水洗トイレや温水シャワー室、洗濯機があり、お湯が出る炊事場も完備。寒さが残る春秋や冬にも快適に利用できます。キャンプ道具が揃っていない方はタープや焚き火台、BBQセットなど別途レンタルで揃えることも可能です。テント設置撤収が省けるので手軽に宿泊でき、ゆったりとした気分でキャンプの時間を過ごすことができます。キャンプ初心者や冬キャンプ装備が不安な方にも、快適なバンガロー泊という感覚で利用できます。※キャンプ場内にはペット同伴可ですが、住箱は不可。フリーサイト1張800円、オートサイト電源無1,800円、電源有3,000円、トレーラーサイト3,000円、施設利用料400円

- 📍 帯広市拓成町第2基線2-7
 - ☎ 0155-60-2000(問い合わせのみ予約は不可)
 - 📍 帯広市街から道道240号を中札内方面へ約32km
 - 🕒 通年営業(7,8月以外は水曜定休)
 - 💰 住箱1泊1棟2人利用13,000円、4人利用18,000円(施設利用料別途400円)
 - 🍷 食事なし、セミダブルマットレス、布団、枕、照明、テーブル、ソファ、LEDランタン、シェラカップやケトルなどの食器類、冬季はストーブあり、ベットの入室不可
 - 🕒 IN 13:00 OUT 11:00
- ※4ヶ月前からWEB予約可



📍住所 ☎電話番号 🗺️アクセス 🕒営業期間 💰料金 🍷プラン内容 🕒利用時間 ※掲載情報(データ)は2022年2月現在の情報です。料金や時間に変更になる場合もありますので、ご利用の際には、必ず事前に施設にお問い合わせのうえご利用ください。

自分だけの
こだわりのギアが欲しい。

キャンプを謳めていくと、「こういうものがあつたらいいのに」「こうしたらもっと使いやすいのに」そういう自分だけのスタイルを追求したくなるもの。ロクジョウコムテンはそうした使う人のニーズに寄り添ったオリジナルギアを制作しています。ぜひお気軽にご相談ください。

ロクジョウコムテン
札幌市豊平区平岸6条14丁目2-9
タカダイストアール1F
TEL.011-820-5010
Instagram: 6joucomten



03 Let's Easy Camping!

豪華なグランピングと 本格BBQコース料理が楽しめる 室蘭グランピング

MURORAN GLAMPING



2室が繋がった雪だるま形状のメインドーム コース仕立てのBBQはボリュームもあり格別!

「ここでしか体験できない、大人の好奇心を刺激するくつろぎのひととき」がキャッチフレーズの豪華グランピングプラン。名門室蘭ゴルフ倶楽部内に、2021年6月新設された、北海道でも最高級のグランピング施設です。

2室連結の雪だるま形状のメインドームには、シモンズ製マットレスのベッド、空気清浄機や自動コーヒーマシン、手挽きコーヒーマルの他、各種ドリンク、水割りセット、アメニティも充実。メインドーム95.5㎡とウッドテラス30.5㎡は専有スペースのため、ホテルの1室以上に広く感じられ、開放的な空間が満喫できます。宿泊者専用のシャワー室もすぐそばにあります。

朝夕2食付きのプランで、夕食はフレンチシェフ監修のコース仕立てのBBQ。道産の野菜と魚介、道産牛などの食材が使われるメ

ニューは、グリルで焼いて熱々が食べられ、目でも楽しめる鮮やかな料理が並びます。食事を頂くのは、プライベートな広々ウッドテラス。ドームやテラスは緑豊かなゴルフコース横にあり、早朝からラウンドする人の姿も見られます。名門ゴルフコースをラウンドするセットプランもあり、ドライビングレンジ、アプローチエリアの使用や、大浴場入浴もできます。宿泊人数が3、4人の場合には別棟のセカンドドームでの宿泊が可能。フィラスイートと呼ばれるグランピング体験は、1日2組限定のおもてなしもあり、他の施設では味わえない極上の時間を過ごすことができます。

初年度から利用者に好評で、すでにリピート客もいるほどの人気のグランピング。今年度の予約は2月から開始されていますので、利用希望の方はぜひお早めにご予約ください。

- 📍 室蘭市崎守町293-1
 - ☎ 0143-59-4641
 - 🚗 室蘭インターチェンジを出て車で約2分、室蘭ゴルフ倶楽部内
 - 📅 4月1日～11月30日
 - 👥 大人1人28,215円～
 - 🍴 北海道食材をふんだんに使用したコース仕立てのフレンチBBQの夕食と、グランピングサンドの朝食付き、シモンズ製マットレスベッド、ソファ、テーブル、テレビ、コーヒースセット、アメニティ、シャワー室、※未就学児は宿泊不可、ペット不可
 - 🕒 IN 14:00～16:00 OUT 11:00
- ※予約は公式HPより受付中

📍住所 ☎電話番号 🗺️アクセス 🕒営業期間 🍴料金 🍴プラン内容 🕒利用時間 ※掲載情報(データ)は2022年2月現在の情報です。料金や時間に変更になる場合もありますので、ご利用の際は、必ず事前に施設にお問い合わせのうえご利用ください。

千歳モータープール&メンテナンスファクトリー

キャンピングカーの保管・メンテナンスはお任せください!

北海道初! 千歳モータープール&メンテナンスファクトリー 誕生!

キャンピングカーが欲しいけど、駐車場がなくて...
キャンピングカーを買ったけど、メンテナンスはどこに出したら良いの?
そんなお悩み解決いたします!

キャンピングカー専用モータープールとは?

北海道警察より認定を受けたキャンピングカー専用の保管管理施設です。自宅から2km以上離れていても車庫証明取得ができます。

洗車・清掃・充電・出発前点検などのスタッフによる有料サービスもご用意

車庫証明取得もできます!

※たいたい建設中のため、写真はイメージです。

新千歳空港から数分、千歳IC降りて10分

〈運営会社〉北海道ノマドレンタカー(株)
千歳モータープール&メンテナンスファクトリー
千歳市青葉2丁目17-28
TEL 0123-21-8572
https://chitose-p.com

04 Let's Easy Camping!

森と湖畔のロケーションで
コテージ泊が楽しめる

芦別市 滝里湖オートキャンプ場

ASHIBETSUSHI TAKISATOKO AUTO CAMP GROUND



コテージからは湖畔の景色が楽しめます 開放感のある吹き抜けの棟もあり広々快適です

富良野市街から車で約15分の滝里湖の湖畔にあるオートキャンプ場。滝里湖は山と湖に囲まれ、カヌーやジェットスキー、カヤックなどのウォータースポーツのアクティビティを目的に多くの人が訪れる場所です。

キャンプ場には、電源と炊事台付きの快適なオートサイトとキャンピングカーサイトがあり、炊事棟ではお湯が使えます。キャンプ場のセンターハウスを兼ねる防災施設内には、場内を一望できる展望台や資料室、売店、コインランドリー、シャワー室も完備する高規格キャンプ場です。

オートサイトエリアの隣にあるコテージエリアは、まるで別荘のようなログハウスが並びます。6人用3棟と8人用3棟の6棟は、車椅子対応や吹き抜けタイプ、バルコニー付きなど外見も内装も様々です。各棟には給湯器付きのキッチンとお風呂があり、テレビやソファ、

冷蔵庫などの家具家電、寝具類も備え付けられています。食器や調理用具類も揃っているので、食材があれば手ぶらで長期滞在もできる宿泊プランです。コテージ横にはタープの設置も可能で、BBQコンロのレンタルも別途有料で可能。湖畔の景色を間近で感じながらアウトドアが満喫できます。キャンプ場内はペット同伴可。コテージ入室は不可ですが、コテージ駐車スペースの同伴は可能です。

キャンプ場とコテージは4月末からの営業。6月から9月中旬頃までは毎日営業していますが、この期間外の営業日は公式HPで確認が必要です。リピーターが多く人気の場所。利用希望の方は、ぜひお早めにご予約下さい。

スタンダードカーサイト(電源付)4,730円～、キャンピングカーサイト6,380円※7月、8月以外はオートサイト料半額

- 📍 芦別市滝里町288番地
 - ☎ 0124-27-3939(滝里ダム防災施設)
 - 🚗 国道38号を芦別市街から富良野方面へ約15km
 - 📅 4月下旬～10月中旬
 - 👥 コテージ6人用1棟1泊13,530円、8人用1棟1泊17,930円
 - 🍴 食事なし、電源、照明、網戸、寝具一式、ベッド、洋式トイレ、給湯設備、お風呂、シャワー、洗面台、キッチン、調理器具、コンロ、冷蔵庫、テレビ、テーブル、ソファ、暖房、ペット不可
 - 🕒 IN 13:00(コテージ14:00)～19:00 OUT 8:00～11:00
- ※3月1日より滝里ダム防災施設の電話にて翌々月分まで予約可能



📍住所 ☎電話番号 🗺️アクセス 🕒営業期間 🍴料金 🍴プラン内容 🕒利用時間 ※掲載情報(データ)は2022年2月現在の情報です。料金や時間に変更になる場合もありますので、ご利用の際は、必ず事前に施設にお問い合わせのうえご利用ください。

今夜の宿泊地は未定... 予定が無い自由旅へ出発!

北海道No.1 ラグジュアリークラス
キャンピングカーレンタル専門店

北海道ノマドレンタカー
Hokkaido Nomad Car Rental

最新型キャンピングカー25台!

ワンちゃん専用車もご用意! 新千歳空港・JR千歳駅無料送迎 自家用車で越しの方お預かりOK 全車普通免許

千歳店 〒066-0012 北海道千歳市美々758-134
TEL 0123-21-8572 / E-mail.info@nomad-r.jp
(千歳成田店) (海外:台湾/タイ/オーストラリア)

車庫情報はコチラ

LINE公式

雨でも楽しいキャンピングカー旅!

1日 **18,700円**~(税込)

- 最新型の高級感あふれるキャンピングカー
- 初めての運転も安心、事前内覧OK(要予約)
- 女性も安心、いつも清潔で快適な車内
- 清掃はJAL便機内清掃スタッフが担当

ご予約・お問合せはHPから
北海道ノマドレンタカー
https://nomad-r.jp

お友達登録でお得なクーポンはこちら

AUTO CAMPSITE GUIDE

オートキャンプ場ガイド



オートキャンプ場の特徴

- 掲載キャンプ場は全て「NPO法人北海道オートキャンプ協会」または「社団法人日本オートキャンプ協会」会員ですので、安心してご利用ください。
- 車が横付けできるオートキャンプサイトです。
- 主要なトイレが水洗または簡易水洗です。
- シャワーまたはお風呂、ランドリーやゴミステーションを完備しています。
- 営業中はスタッフが24時間常駐しています。
- 場内の清潔が保たれるよう管理しています。
- 近隣の医療機関と提携し、救急への対応が迅速です。

道南エリア

- 101 白石公園はこだてオートキャンプ場
函館市白石町208 ☎0120-54-6145
- 102 函館市戸井ウォーターパークオートキャンプ場
函館市原木町285-1 ☎0138-82-2000
- 103 鶉ダムオートキャンプ場ハチャムの森
厚沢部町字木間内60-1 ☎0139-65-6886
- 104 オートリゾート八雲
八雲町浜松368-1 ☎0120-415-992



道央エリア

- 201 オートリゾート滝野
札幌市南区滝野247(国営滝野すずらん丘陵公園内)
☎011-594-2121
- 202 道民の森一番川オートキャンプ場
当別町字青山奥一番川 ☎0133-22-3911

- 高速道路
- 自動車専用道路等

※詳細は各キャンプ場へお問い合わせいただくか、ホームページをご覧ください。

道北エリア

- 301 日の出公園オートキャンプ場
上富良野町東2線北27号 ☎0167-39-4200
- 302 ひがしかぐら森林公園キャンプ場
オートキャンプ場フロア
東神楽町25 ☎0166-83-3727
- 303 きのこの里あいべつオートキャンプ場
愛別町字愛山131 ☎01658-7-2800
- 304 ふうれん湖望湖台自然公園オートキャンプ場
名寄市風連町池の上165 ☎01655-3-2755
- 305 サンピラーパーク森の休暇村オートキャンプ場
名寄市字日進 ☎01654-3-9555
- 306 北海道立宗谷ふれあい公園オートキャンプ場
稚内声間5丁目40-1 ☎0162-27-2177
- 307 けんぶち絵本の里家族旅行村
剣淵町東町5173番地(桜岡公園内) ☎0165-34-3535

オホーツクエリア

- 401 道立オホーツク公園オートキャンプ場
てんとらんど
網走市字八坂1 ☎0152-45-2277
- 402 丸瀬布いこいの森オートキャンプ場
遠軽町丸瀬布上武利 ☎0158-47-2213

十勝エリア

- 501 十勝エコロジーパークオートキャンプ場
音更町十勝川温泉南18丁目 ☎0155-32-6780
- 502 スノーピーク十勝ボロシリキャンプフィールド
帯広市拓成町第2基線2-7 ☎0155-60-2000

釧路・根室エリア

- 601 虹別オートキャンプ場
標茶町字虹別690-32 ☎015-488-2550
- 602 釧路市山花公園オートキャンプ場
釧路市阿寒町下仁々志別11-37 ☎0154-56-3020

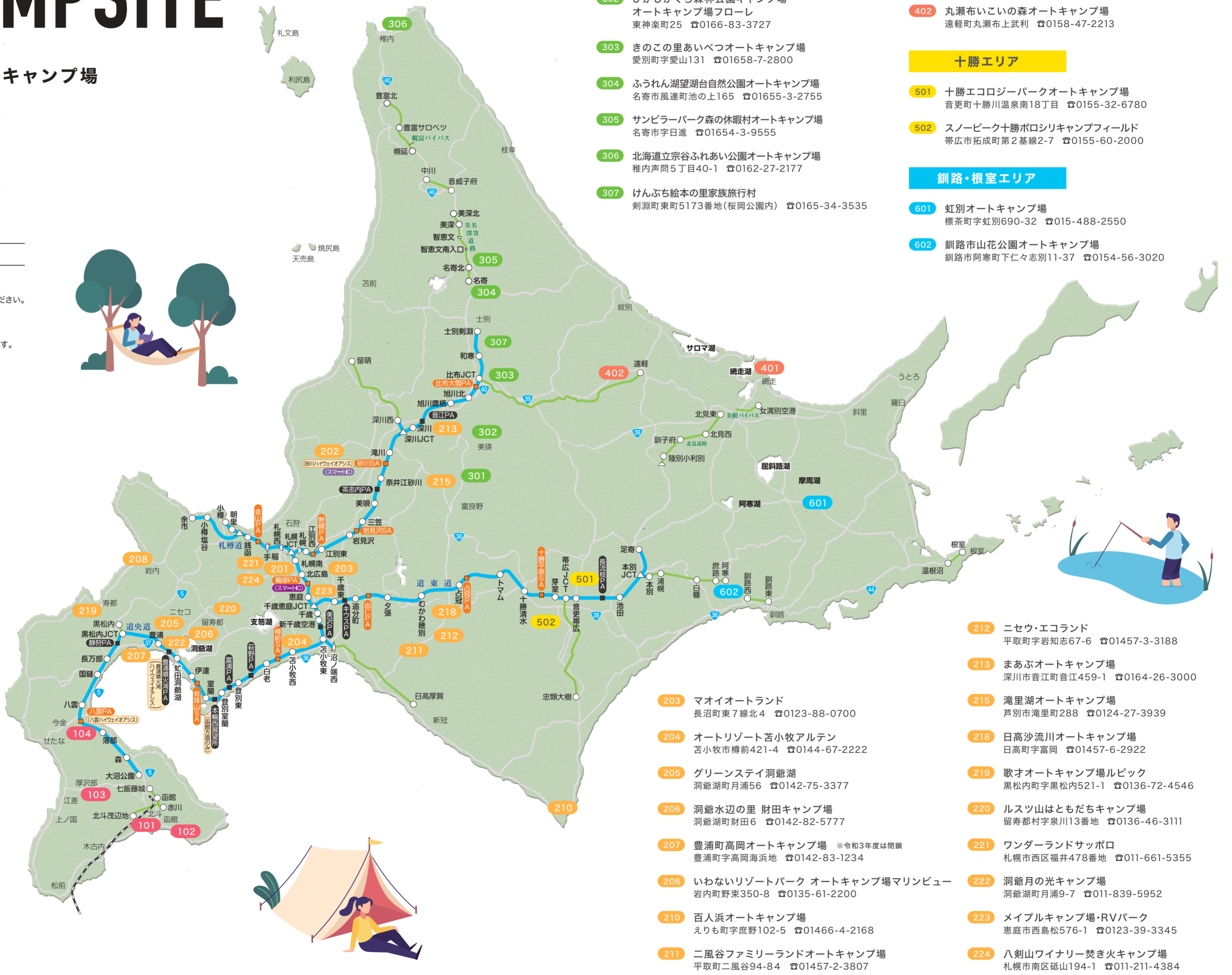

- 212 ニセウ・エコランド
平取町字岩知志67-6 ☎01457-3-3188
- 213 まあぶオートキャンプ場
深川市音江町音江459-1 ☎0164-26-3000
- 215 滝里湖オートキャンプ場
芦別市滝里町288 ☎0124-27-3939
- 218 日高沙流川オートキャンプ場
日高町字富岡 ☎01457-6-2922
- 219 歌オオートキャンプ場ルビック
黒松内町黒松内521-1 ☎0136-72-4546
- 220 ルスツ山はともだちキャンプ場
留寿都村字泉川13番地 ☎0136-46-3111
- 221 ワンダーランドサッポロ
札幌市西区福井478番地 ☎011-661-5355
- 222 洞爺月の光キャンプ場
洞爺湖町月浦9-7 ☎011-839-5952
- 223 メイプルキャンプ場・RVパーク
恵庭市西島松576-1 ☎0123-39-3345
- 224 八剣山ワイナリー焚き火キャンプ場
札幌市南区砥山194-1 ☎011-211-4384



八剣山ワイナリー 焼き火キャンプ場(ワイナリーエリア)

八剣山とブドウ畑が織りなす時間

⑤ 八剣山ワイナリー 焼き火キャンプ場

八剣山の麓に広がるブドウ畑に隣接するキャンプ場。全エリアで車の乗り入れと焼き火が可能で、豊かな自然そのものが味わえます。キャンプコンシェルジュが24時間常駐しているため、初心者やファミリーも安心。最近ではソロキャンパーも多く、特に女性が増えていそう。特に人気があるのは、森の静けさを味わう「ブッシュクラフトサイト」や夕日を望む「サンセットエリア」、景観の美しさが際立つ「ツリーハウスエリア」。4月下旬には新エリアが登場し、テントサウナが導入される予定です。

- ⑤ 札幌市南区碓山194-1 ☎ 011-211-4384
- ⑥ 札幌方面から「八剣山トンネル」を抜け、最初のT字路を右折。2~300m先右の「八剣山キッチン&マルシェ」駐車場の奥が「キャンプ場入口」
- ⑦ 適年(年末年始、3月中旬から4月中旬にかけては雪解けの整備のため休場)
- ⑧ 【日~金曜日】中学生以上2,000円、小学生500円【土曜日・祝前日】中学生以上2,500円、小学生500円
- ⑨ リードが有れば可。ワクチン証明書提示でドックラン利用可。

グルメもアクティビティも。豊かな自然のなかで深呼吸。

春の八剣山エリアをまるごと楽しもう！

岩の峰々が8本の剣に見えることから「八剣山」と呼ばれる観音岩山。実はその周辺には景色のほかにも魅力がいっぱい。話題のキャンプ場をはじめ、果樹園やレストラン、お洒落なアウトドアショップも。ラフティングや乗馬、温泉も楽しめます。ぐるりと巡って八剣山エリアを満喫しましょう！

text/nakane moe

① 八剣山

札幌市民にとって最も親しみのある山のひとつ、八剣山。標高は498mで、山頂に切り立った岩がそびえ立つ独特の景観が特徴です。本格的な登山が気軽に楽しめるので、登山愛好家からも人気があります。山頂までは1時間ほど。途中にはごっこした岩が険しい場所もあり、札幌市内にありながらスリリングな登山が楽しめるというピーターも多いそう。山道を登りきって臨む頂上からの展望は、まさに価値ある絶景です。

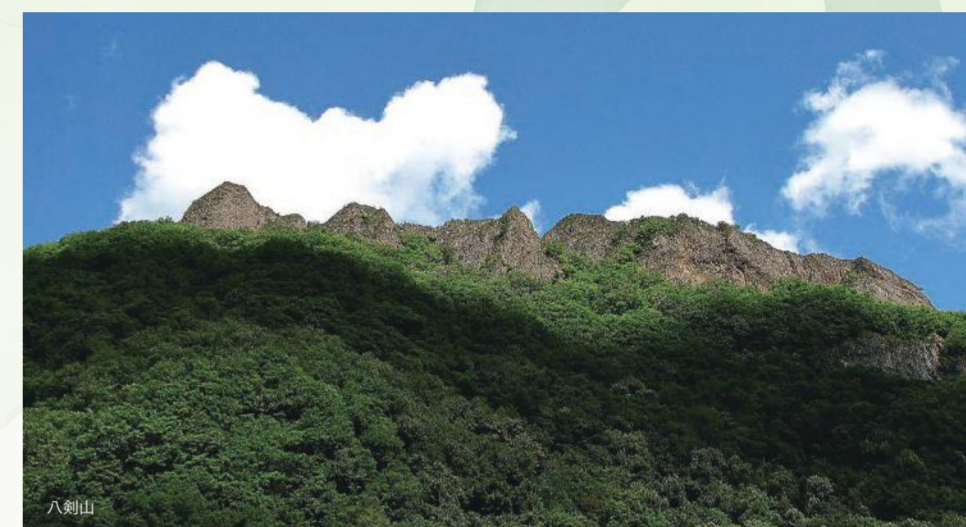

八剣山

レジャー



⑨ Blue marble Sapporo

経験豊富なリバーガイドとともに、豊平川で本格的なラフティングが楽しめます。八剣山を真下から見上げる絶景は必見。身近な景色が全く違ったもの感じられるはず。上級者向けのシークレットコースもあり、雪解けで増水する春先には特にスリリングな急流に挑戦できます。

- ⑨ 札幌市南区定山溪933 ☎ 080-1895-5872



レジャー



③ ワイルドムスタングス

八剣山果樹園内にあるワイルドムスタングスでは、新感覚のウエスタン乗馬が楽しめます。雄大な自然に囲まれながら、保安官に扮したインストラクターと共にワイルドな乗馬に挑戦。引き馬は4歳以上から、1人で馬を操作する「ワイルドライド」は小学生以上から参加可能。乗馬が初めての方もぜひ！

- ③ 札幌市南区碓山114 ☎ 080-4093-3673

お買物

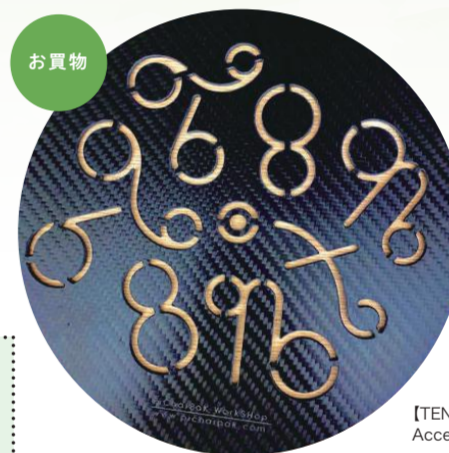

[Tent o TEN] Accessories CF plate Round



[WINDY AND RAINY] Cover500

② Tent o TEN

再生資源回収業を営む店主による、札幌では希少なガレージブランド&アウトドアショップ。オーナーの目利きによって集められたギアは、機能性はもちろんデザイン性も高く、お手入れをしながら永く愛用したくなる逸品ばかり。環境に優しくサステイナブルなアイテムや「ペットと楽しむキャンプ」をコンセプトとしたグッズも。手持ちのギアと組み合わせでカスタマイズを楽しむのもおすすめ。悩んだ時は、知識豊富なスタッフが丁寧相談にのってくれます。

- ② 札幌市南区川治15条1丁目-63 ☎ 011-200-9955



⑥ 八剣山ワイナリー

個性豊かな地ワインを造るワイナリーが原料とするのは、自社ブドウ畑や近隣農家が心をこめて生産したブドウやリンゴ。地元産にこだわったジャムやジュースなど、加工品も生産しています。美しい景観と独特の気候や地質に育まれた「八剣山テロワール」が楽しめます。

- ⑥ 札幌市南区碓山194-1 ☎ 011-596-3981



⑦ 八剣山キッチン&マルシェ

八剣山ワイナリーの敷地内にある「キッチン&マルシェ」には、厳選した地元産食材にこだわったレストランと、地域の農園で採れた新鮮野菜や農産加工品のショップが、もちろん八剣山ワインも購入可能。コーヒーやジェラートを片手に、ワイナリーを散策してみてください。

- ⑦ 札幌市南区碓山194-1 ☎ 011-596-5778



⑧ 八剣山果樹園

八剣山の麓に広がる八剣山果樹園では、甘くておいしいイチゴやサクランボ、プラムなど季節ごとに果物狩りが楽しめます。夏の終わりに、ジャガイモやトウモロコシの収穫体験も。広大な敷地内にはキャンプ場や釣り堀もあり、外あそびをおもいっきり満喫できます。施設内のレストラン「八剣山の山小屋」では、美しい景色の中でジンギスカンや炭火BBQが堪能できます。

- ⑧ 札幌市南区碓山126 ☎ 011-596-2280

温泉



④ 湯元 小金湯

湯治場として1世紀以上の歴史を持つ小金湯温泉。「湯元 小金湯」は札幌市街から車で約1時間ほど。和モダンな雰囲気と肩の力がふと抜け、ゆったりと寛ぐことができます。湧き出るお湯は単純硫黄泉で、温泉治療に最適していると評判。風情豊かな露天風呂で源泉100%のお湯に浸かりながら、季節ごとの美しい景色を堪能しましょう。

- ④ 札幌市南区小金湯25番地 ☎ 011-596-2111

①住所 ②電話番号 ③アクセス ④営業期間 ⑤料金 ⑥ペット同伴

※掲載情報(データ)は2022年2月現在の情報です。料金や時間に変更になる場合もありますので、ご利用の際には、必ず事前に施設にお問い合わせのうえご利用ください。

濃厚ソフトクリーム

北海道天塩町の牧場から取り寄せたミルクと、こだわりのクリスピーメープルコーンを使用

soft cream shop Welina

ソフトクリームショップ ウェリナ

札幌市東区北37条東22丁目9-10 (丘珠空港ナメクガイ)

TEL.011-790-7550 10:00~17:00

※真嶋内装の店内でも販売中

このトラックが目印!

クリスピーメープルコーン 380円

コーンの美味しさ、ソフトクリームとの相性の良さを再認識していただくため、形状と風味にこだわりました。

①住所 ②電話番号 ③アクセス ④営業期間 ⑤料金 ⑥ペット同伴

※掲載情報(データ)は2022年2月現在の情報です。料金や時間に変更になる場合もありますので、ご利用の際には、必ず事前に施設にお問い合わせのうえご利用ください。

20分のドライブでキャンプ

キャンプするのはしたい時
焚火するのはしたい時
思い立ったその時に
気軽に 手軽に Redoor Sapporo

◆デイCamp	月曜日~日曜日 / 12時~18時 大人1,650円 子供550円 別途1,100円(大人のみ)9時から延長550円(大人のみ)20時まで ※子供は無料
◆宿泊	月曜日~日曜日 / 12時~翌朝11時 大人3,300円 子供1,100円
◆ハイエースCamp	レンタカー 1泊2日 15,000円~ wifi完備 オーニング付き
◆予約	ご予約はホームページから ※各種レンタルございます 札幌市中央区 盤渓213-28 https://redoor-sapporo.com

Redoor Sapporo

NEW OPEN!
OUTDOOR SHOP

初めてキャンプに挑戦したい時、
手持ちのギアをアップデートしたい時。
ふらっと立ち寄りしたい、お洒落なOUTDOOR SHOPをご紹介します。

text/nakane moe photo/nakajima fumiharu(BLUE COLOR DESIGN)

ゆったりとした店内に陽の光が差し込むカフェが併設
Natural Life Style sabi



店内にはキャンプの雰囲気味わえるスペースが
旭川のガレージブランド「WHAT WE WANT」はイチオン

体験型キャンプ&カフェショップsabiでは、北海道の魅力を伝える道内ガレージブランドを多く取り扱っています。併設されたカフェでは、バリスタが提供するコーヒータバサビカレーなどの食事が楽しめます。見晴らしの良い屋上テラス席でのBBQもおすすすめ。

火おこしや薪割り体験などのイベントも開催しています。「大人がワクワクを体感できる“新たな発見”を提供したい」とマネージャーの川島さん。ギアだけでなく、さまざまなモノやコトとの“出会い”を求めて訪れたお店です。キャンプ用品などの買取も可能。お得なメンバーズ制度も。

📍 札幌市南区常盤1条2丁目1-23
☎ 011-252-7443 🕒 11:00~21:00 定休日なし

オーナー独自のセレクトによる道内外のギアは必見
TENT o TEN



お洒落なギアに目移り。アパレルの取り扱いも。
組み合わせて楽しめるテーブルなどオリジナルギアも豊富

道内外の優れたガレージブランドの商品をセレクトしているTENT o TEN。店内にはお洒落なギアが賑やかに並び、まるで宝探しのような気分であつたという間に時間が過ぎてしまふそう。カーボンテーブルなどオリジナルの商品も。スタッフの葛西さんはギアの使い方ももちろん、組み合わせ方やカスタマイズの方法まで親身に相談のってくれるので、迷った時にはぜひ気軽に相談を。店舗の1階はペットショップとなっており、愛犬と一緒に足を運ぶお客さんもいるそう。ペットとキャンプを楽しみたい方には特におすすめのお店です。

📍 札幌市南区川沿15条1丁目1-63 2階
☎ 011-200-9955 🕒 11:00~19:00 火曜日・水曜日定休

📍住所 ☎電話番号 🕒営業期間 ※掲載情報(データ)は2022年3月現在の情報です。料金や時間は変更になる場合もありますので、ご利用の際は、必ず事前に施設にお問い合わせのうえご利用ください。

Natural Island
和ハッカ生まれ 肌にやさしい
アウトドアミスト「森の肌守り。」

北海道 ハッカと天然クレイから生まれた
ナチュラル処方のアウトドアアロマミスト。
さわやかに清涼感のある香りが長続き。
アウトドア時のお肌をしっかりとガードします。

SNSフォローで、お得がいっぱい!
ナチュラルアイランド

購入はこちら

AIR 80.4 FM HOKKAIDO
ラジオで楽しむキャンプが始まる。
日曜の朝は
大自然。

Sound CAMPING
毎週日曜 朝9:00~9:25 ON AIR!

photo by takumi

SERENA マルチベッド
セレナ マルチベッド ハイウェイスターV
2000・4WD・エクストロニックCVT・乗車定員5名
車両本体価格 3,830,200円 (税込)

出掛けよう!!

FAMILY CAMP COLLECTION

CARAVAN

北海道日産オリジナル! NEEDSBOX シリーズをご紹介します!

NEEDSBOX NV type1 / type2 / type3
NEEDSBOX NV HR-9
NEEDSBOX NV ES200
NEEDSBOX NV ES100

NVのための専用展示スペース。
※全てのラインナップを展示しているわけではございません。展示車両につきましては事前に各店舗へお問い合わせください。

NV CONCEPT STORE
北海道日産 千歳店
TEL.0123-22-1711
北海道千歳市北信濃779番地2
【営業時間】10:00~18:00【定休日】毎週火曜日

NV CONCEPT SPACE
北海道日産 東店
TEL.011-784-2223
北海道札幌市東区東通4条1丁目1番8号
【営業時間】10:00~18:00【定休日】毎週火曜日

北海道日産 75th ANNIVERSARY

本社:札幌市東区北19条東1丁目2番20号
■店舗営業時間/10:00~18:00 ■定休日/毎週火曜日
■お客様相談室/☎0120-090-823 ※10:00~18:00(毎週火曜休み)
https://ni-hokkaido.nissan-dealer.jp/

中央店 ☎(011)252-2323
札幌市中央区北3条東4丁目5-1
西店 ☎(011)611-1231
札幌市中央区北5条東20丁目1-1
北店 ☎(011)711-6111
札幌市東区北19条東1丁目2-20
新琴似店 ☎(011)717-1231
札幌市北区新琴似3条1丁目1-39
琴似店 ☎(011)661-0291
札幌市西区宮の沢1条2丁目3-8
手稲店 店舗リニューアル工事のため休業中。
月寒店 ☎(011)852-1535
札幌市豊平区月寒中央通11丁目6-1

白石店 ☎(011)862-9051
札幌市白石区本通14丁目南5-15
東店 ☎(011)784-2223
札幌市東区東通4条1丁目1-8
厚別店 ☎(011)898-3223
札幌市厚別区厚別東4条7丁目2-10
小樽店 ☎(0134)25-3111
小樽市有明町3-5
倶知安店 ☎(0136)22-1145
紋田郡倶知安町南1条3丁目5
千歳店 ☎(0123)22-1711
千歳市北信濃779-2
苫小牧店 ☎(0144)55-1723
苫小牧市新町2丁目1-1

静内店 ☎(0146)42-1711
日高郡静内町静内東1丁目3-13
室蘭店 ☎(0143)44-2101
室蘭市日の出町3丁目1-10
伊達店 ☎(0142)23-4112
伊達市梅本町39-40
岩見沢店 ☎(0126)22-2331
岩見沢市9条西11丁目6-1
空知店 ☎(0125)53-2341
砂川市空知太東1条3丁目3-3
U-car ☎(011)748-8445
札幌店 札幌市東区北19条東1丁目2-20
U-car 発寒店 ☎(011)663-6523
札幌市手稲区新発寒4丁目1-70



札幌トヨタ



NOAH

VOXY

給電能力は、約6日分!
アウトドアや非常時にも安心!

AC100V・1500W/非常時給電システム付[※]をセンターコンソールボックスやラゲージに設置。災害などによる非常時に電力が必要な場合、走行機能を停止させた安全な状態で給電を約6日間行うことができます。

電力供給時間
約6.0日
(ガソリン満タン/消費電力400W時)
※ノア・ヴォクシー(ハイブリッド車)の場合

※ノア(S-G、X(ハイブリッド車))に標準装備、S-G、X(ハイブリッド車)にメーカーオプション、ヴォクシー(S-Z(ハイブリッド車))に標準装備、S-G(ハイブリッド車)にメーカーオプション。

<p>スマホなら</p> <p>約5500回分[※] 充電できます。</p>	<p>LED電球なら</p> <p>約7800時間分[※]</p>	<p>電気ストーブなら</p> <p>約70時間分[※]</p>	<p>炊飯器なら</p> <p>約45時間分[※]</p>
---	--	---	--

消費電力の合計1500W以内なら、複数の電気製品を同時に使えます。

IH炊飯器 1200W	扇風機 30W	電気スタンド 20W	スマートフォン 10W	同時使用合計 1260W
				給電能力 1500W

■電気製品の消費電力は一般的な目安です。製品の種類や大きさにより消費電力は大きく異なる場合があります。また、立ち上がり時などは瞬間的に電力を大量に消費します。
※スマートフォン1台を充電するために必要な電力量は10Wh×1回充電、LED電球1個を点灯するために必要な電力量は約0.05Wh×1時間点灯、炊飯器1台を炊き上げるために必要な電力量は約55,000Wh、フル充電できるスマートフォンは55,000Wh/10Wh=約5,500回で計算、LED電球1個を1時間点灯するために必要な電力量は6.9Wh×1h=6.9Wh、ノア/ヴォクシーが満充電・ガソリン満タン時に外部給電できる電力量は約55,000Wh、LED電球を点灯できる時間:55,000Wh/6.9Wh=約7,970時間分計算、電気ストーブを1時間使用するために必要な電力量は約55,000Wh、炊飯器1台を炊き上げるために必要な電力量は約55,000Wh、IH炊飯器を1時間使用するために必要な電力量は約55,000Wh、1,200Wh×1h=1,200Wh、ノア/ヴォクシーが満充電・ガソリン満タン時に外部給電できる電力量は約55,000Wh、IH炊飯器を1時間使用するために必要な電力量は約55,000Wh、炊飯器を1時間使用するために必要な電力量は約55,000Wh、1,200Wh×1h=1,200Whで計算。

多彩なシートアレンジと
大容量・機能的な収納で快適空間!

多彩なシートアレンジが可能なノア&ヴォクシーなら、家族一人ひとりがゆったりと過ごせる空間づくりをお約束します。

食事も、休息も、
家族みんなが、
ノビノビ・ゆったり。

高さのあるものも
置ます!



リヤフラットファームド (8人乗り)

スーパーラゲージボックス[※]

※スーパーラゲージボックスは、スーパーラゲージボックスの中にスーパーラゲージボックス(1台)が搭載されます。ノア:全車標準装備、ヴォクシー:全車標準装備 ■容量はノア S-G(ハイブリッド車)7人乗り。

NEW VOXY & NOAH Debut!

自由を楽しむ人たちへ
家族と一緒に楽しもう



VOXY		NOAH	
ハイブリッド 1.8L	ガソリン 2.0L	ハイブリッド 1.8L	ガソリン 2.0L
S-G[2WD・8人乗り]	S-G[2WD・8人乗り]	X[2WD・8人乗り]	X[2WD・8人乗り]
3,515,900円	3,162,600円	3,125,900円	2,742,600円
S-Z[E-Four*・7人乗り]	S-Z[4WD・7人乗り]	S-Z[E-Four*・7人乗り]	S-Z[4WD・7人乗り]
3,984,200円	3,608,900円	3,914,200円	3,538,900円

車両本体価格帯(消費税10%込み)

E-Fourは、乗車3人4WDと乗車2人4WDと性能が異なります。さまざまな走行状況に応じてFF(前輪駆動)走行状態から4WD(4輪駆動)走行状態まで自動的に制御し、安定した操縦性、走行の安定性をより確保の向上に役立ちます。道路状況、気象、乗員の走行状況によっては4WD走行が優先されない場合があります。●掲載の内容は2022年3月現在のものです。●車両本体価格(消費税10%込み)及びメーカーオプション(消費税10%込み)は2021年7月現在の価格です。●価格はパンク修理キット、タイヤ交換用工具が別途です。●価格はオプション価格が含まれていません。●メーカーオプションはご注文時に申し添えます。メーカーの工場で装着するため、ご注文後はお受けできませんのでご了承ください。●保険料、税金(関税消費税)、登録料などの諸費用は別途申し受けます。●ボディカラーおよび内装色は掲載、印刷インキの濃度で実際の色とは若干異なることがあります。●自動車リサイクル法の施行により、リサイクル料金が別途必要となります。●乗車車両の本体価格に並びに諸費用は予告なく変更することがあります。

Netz ネットトヨタ札幌

本社(〒065-8601) 札幌市東区北25条東1丁目1番38号
☎011-731-4111(代) お客様相談テレホン/フリーダイヤル0120-001-087
毎週火曜日は全店休業とさせていただきます。
地図等は、パソコン、スマホからご覧いただけます。
ホームページアドレス <https://www.netz-sapporo.com> (PC・スマホ共通)

QRコード対応の
種をお持ちの方は
右のQRコードから
アクセスできます。



仕事にも!! レジャーにも!! HIACE

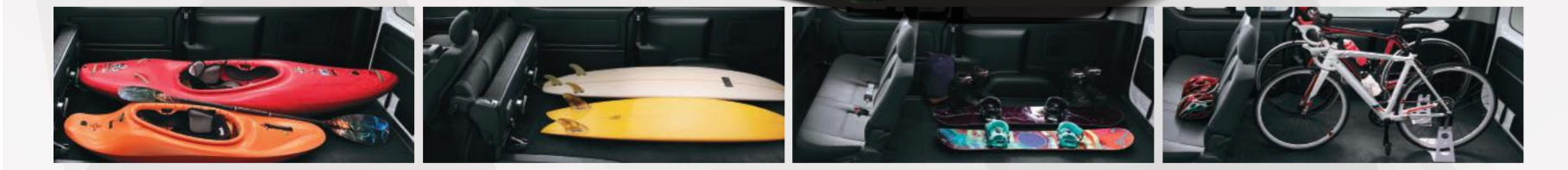

アソビ! 冬の 雑貨

Northern BOX

季節のドライブスポットや
グルメ・アクティビティをご紹介!
最新情報はこちらから▶

札幌トヨタ お客様相談テレホン/フリーダイヤル
☎0120-030040
〒060-0001 札幌市中央区北1条西7丁目3-8

＜わくわくWEBでチェック＞
札幌トヨタ 検索

友だち募集!!
LINE公式アカウント
はこちら

札幌トヨタの中古車在庫を
簡単に検索できます!

新型ノア & 新型ヴォクシー Debut!



家族に人気のミニバン、
新型ノア&新型ヴォクシーの
ポイントはこちら!

- 長距離ドライブも快適! 広々とした室内空間
- 用途に応じた多彩なシートアレンジ
- お子様からご年配の方まで乗り降りラクラク!

Netz ネットトヨタ道都株式会社

ホームページ <https://www.netzdoto.jp>

札幌市中央区宮の森4条1丁目3-1
お客様相談窓口 0120-595-400

ネットトヨタ道都 で 検索

または
モバイルサイトへ
簡単アクセス

Instagram LINE Twitter Facebook



知っておくべき



キャンプ・アウトドアのマナー8箇条

最近のキャンプブームでキャンプ場を利用する人が増えています。それに伴いキャンプやアウトドアのマナーを知らない人が増えているという問題も。好きなように行動すると、他人に迷惑をかけたリトラブルになりやすく、せ

かくのキャンプが台無しになります。事前に知識を得ておくと、もっとアウトドアライフが楽しくなりますよ。ここでは、基本的なマナー8箇条をご紹介します。一見当たり前のことですが、しっかり守って気持ちよくキャンプを楽しみましょう。

① チェックイン、アウトの徹底

時間は守る。キャンセルは早めの連絡を。

② お隣さんに挨拶を

お互いが気持ちよく、安心して過ごすために。困った時は助け合って。

③ 設営の距離を保つ

他のサイトと適度に距離を保つ。今はソーシャルディスタンスを。

④ 子供・ペットは目を離さない

子供の騒ぎ声や怪我に注意。ペット連れはまわりに配慮を。

⑤ 共用部はキレイに

皆で使うところはキレイに。炊事場の排水溝は清潔に。

⑥ ゴミの分別

施設や自治体のルールに従って、種別に分けて分別して持ち帰る。

⑦ 火の扱いに注意

火の元・火の粉・ガスボンベの取り扱い注意。焚火にも施設ごとにルールがあります。

⑧ 夜は静かに

施設のルールに従った就寝時間や小声での会話、まわりに配慮を。

あなたのキャンプ写真を募集しています!

HOKKAIDO CAMP & OUTDOOR PRESS

北海道内でキャンプを楽しんでいるようすやキャンプサイトの写真など、あなたのキャンプの思い出写真を投稿していただけますか? すてきな写真は、当ホームページや当協会が監修するフリーマガジン「PRESS」や書籍などに掲載したいと思います。道内のキャンプシーンを盛り上げるために、ぜひご協力を。ふるってご応募ください!

募集要項 必要事項をご記入の上、下記のメールアドレスに添付して画像をお送りください。

●ご記入いただきたい必要事項	●応募先アドレス
1) お名前	photo@auto-net.or.jp
2) 住所	
3) 電話番号	写真(画像データ)は500KB~3MB程度の大きさにして、送信ください。画像ファイルは、JEPG形式をお願いします。
4) 撮影したキャンプ場名	
5) 撮影した年と月	
6) ひとことコメント(説明)	
7) 紹介時のペンネーム	

●ご注意とお願い

- 道内のキャンプシーンに限定しています。
- 人物が映り込んでいる場合は、ご本人の承諾を得た上でご応募ください。
- ここ1~2年以内の写真を希望しています。
- 応募作品の著作権は応募者に帰属しますが、当協会が関係する出版物・印刷物・ウェブサイト・以降のフリーペーパー掲載などで使用させていただきます。予めご理解いただきまして、お申し込みください。
- 一人何点でもご応募いただけます。
- 紹介時には市町村名+ペンネームのみの表記で掲載いたします。

さあ、冒険に出かけよう!!

キャンピングカーレンタル専門店

TOMO CAMPERS

HPからお気軽にお問い合わせください

TOMO CAMPERS

http://tomo-campers.jp

24時間 **7,700円(税込)~**

お1人様からグループまで楽しめる豊富なラインナップ

人気のキャンピンググッズもレンタルできます

snow peak, ogawa, etc..

LINE

北海道のアウトドア情報をシェアしております!
#tomocampers フォロー・タグ付け投稿募集中!

北海道国際サービス株式会社
〒003-0869 札幌市白石区川下595-5
☎ 011-595-8822
✉ info@tomo-campers.jp

読者プレゼント

車やギアにも貼れる!

北海道キャンプ&アウトドアプレス オリジナルステッカー

20名様にプレゼント!!

ご応募いただいた方から抽選で20名様に「北海道キャンプ&アウトドアプレスオリジナルステッカー」1枚プレゼント! 下記応募アドレスへ「住所」「氏名」「電話番号」「本紙を知った場所」「本紙の感想」「今年行きたいキャンプ場」をご入力の上、ご応募ください。

●応募先アドレス **camp@prc.ne.jp**

※プレゼントの応募を通じてお客様からご提供いただきました個人情報、本プレゼントの運営に関すること以外の目的で使用することはありません。※当選の発表は、賞品の発送をもって代えさせていただきます。

HOKKAIDO CAMP & OUTDOOR PRESS

www.auto-net.or.jp

●発行日/2022年3月31日 ●発行人/NPO法人北海道オートキャンプ協会

●企画・制作/株式会社ビーアールセンター

北海道オートキャンプ協会

配布場所 札幌地区トヨタ販売店、北海道日産自動車の販売店、秀岳荘(北大店、白石店、旭川店)、全道道の駅など。

次回発行/2022年7月予定。広告のお問い合わせは、011-222-5555(株式会社ビーアールセンター)まで。

※禁無断転載・コピー、本誌掲載の写真・図版・記事などを許可なく無断で複製・転載することを禁じます。