

# HOKKAIDO CAMP & OUTDOOR PRESS

04  
2021

北海道キャンプ&アウトドアプレス

FREE MAGAZINE

ファミリーに  
おすすめしたい  
キャンプ場  
紹介!!

家族で  
楽しむ  
夏キャンプ。



## INDEX

北海道のキャンプ座談会  
ピックアップキャンプ場  
・けんふち絵本の里家族旅行村  
・洞爺月の光キャンプ場  
・ワンダーランドサッポロ  
・ルスツ山はともたちキャンプ場  
・メイプルキャンプ場・RVパーク

オートキャンプ場ガイド  
ファミリーに  
おすすめしたいキャンプ場  
REAL OUTDOOR STYLE !!  
知っておくべき  
キャンプ・アウトドアのマナー8箇条

photo by Possibility Labo (ポジラボ)

2021  
OUTDOOR, GAMES, CAMP & MORE  
**FIELD GOOD FES.**  
フィールドグッドフェス  
石狩  
HOKKAIDO

2021.9.18 SAT. 19 SUN  
10:00-17:00 9:00-16:00

サン・ビレッジいしかり/石狩湾新港地域特設会場 他

入場前売券 800円(税込) 当日券 1,000円(税込)

小学生以下無料 入場前売券は ローンチケットLコード 11759

ご入場の際の混雑緩和のため、入場前売券のご購入をお勧めいたします。

主催: FEELD GOOD FES. 石狩実行委員会 共催: 石狩市



ドッグランも  
あるよ!

ペット同伴  
入場可

ワンちゃんの入場には発行後1年以内の「狂犬病予防注射済票」または「狂犬病予防接種証明書」と、最後に接種した「混合ワクチン証明書」が必要となります。詳しくはホームページをご確認ください。※ペットの入場については屋外会場は全て入場できます。サン・ビレッジいしかり屋内会場のみの入場できません。

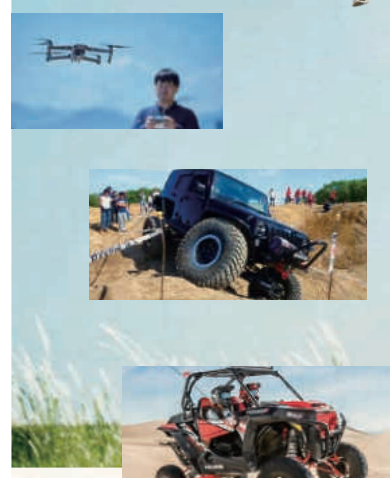

## HOKKAIDOを、 もっと遊ぼう!

北海道は、四季折々の自然の美しさと厳しさの両方が体感できる世界でも有数のアウトドアの聖地。その北海道で、もっと気持ちよく、もっと心地よくアウトドアを楽しむためのモノ・コトが大集結するイベントを石狩湾新港特設会場にて開催!

SPONSOR SHIP BOOTH ENTRY  
SPONSOR・一般出展エントリー受付中!

イベントの趣旨にご賛同いただき、協賛スポンサーとなっていただける企業様、団体様を募集しています。広告(PR)+出展ブースがセットになったプランをご用意しております。また、一般出展、フリーマーケットでの出展も同時受付中です。お申し込み・お問い合わせは、オフィシャルサイトをご覧ください。

あつ! キャンプの達人たちもやってくる!  
道内のキッチンカー大集合!  
**FOOD GOOD FES.**

先行開催  
2021.7.24 SAT. 25 SUN  
10:00-17:00 9:00-16:00  
北愛国交流広場 〒089-1181 帯広市愛国町10-1  
主催: FEELD GOOD FES. 実行委員会 共催: 帯広市  
後援: 経済産業省 北海道経済産業局・北海道十勝総合振興局・帯広開発建設部・釧路市・北見市・十勝町村会・十勝毎日新聞社・北海道新聞帯広支社・NPO北海道オートキャンプ協会

あつ! キャンプの達人たちもやってくる!  
道内のキッチンカー大集合!  
**FOOD GOOD FES.**

ヒロシ◎  
ベアーズ島田  
キャンプ  
スペシャルゲスト  
トークショー

FIELD GOOD × AIR-G  
じゅんいち 西村瑞樹  
パイキング 西村瑞樹  
AIR-Gとの  
特別コラボ企画  
トークショー

先行開催  
2021.7.24 SAT. 25 SUN  
10:00-17:00 9:00-16:00  
北愛国交流広場 〒089-1181 帯広市愛国町10-1  
主催: FEELD GOOD FES. 実行委員会 共催: 帯広市  
後援: 経済産業省 北海道経済産業局・北海道十勝総合振興局・帯広開発建設部・釧路市・北見市・十勝町村会・十勝毎日新聞社・北海道新聞帯広支社・NPO北海道オートキャンプ協会

OFFICIAL SITE

新型コロナウイルスへの対応  
新型コロナウイルスのまん延防止のため「新北海道スタイル」の実践を提唱し取り組んでいます。

新北海道スタイル HOKKAIDO LOVE!

マスク着用・手洗いを徹底します  
健康管理を徹底します  
こまめに換気します  
消毒・洗浄します  
一定の距離をとります  
お客さまへ咳エチケット・お気ををお願いします

FEELD GOOD FES. 実行委員会  
〒060-0006 札幌市中央区北6条西21丁目3-2 株式会社ユニットプロモーション内  
TEL.011-623-8588 FAX.011-623-5354 MAIL: info@feeld-good.jp  
<https://feeld-good.jp>





北海道のキャンプ座談会

やっぱり、ファミリーキャンプは楽しい。

キャンプといえばファミリー。ファミリーといえばキャンプ。  
なんて言うとしりませんが、「家族」と「キャンプ」はやっぱり相性抜群。  
楽しいだけじゃないファミリーキャンプの魅力について、お二人に話っていました。



BOWZ WOODWORKS

土谷 智近

TSUCHIYA TOMOCHIKA

プロキャンパー

星 昌宏

HOSHI MASAHIRO



BOWZ WOODWORKS  
土谷 智近 さん

1978年、余市町生まれ。建築会社での勤務を経て、2021年にHomebuilding & Handmade furniture BOWZ WOODWORKSを立ち上げ、独立。活躍の場を広げている。



プロキャンパー  
星 昌宏 さん

1984年、札幌市生まれ。地方創生の企業を経て、道内で唯一のプロキャンパーを名乗り活動。年間40泊以上をキャンプ場で過ごすアウトドアの達人。

お二人の最近の活動

星 土谷さんは今年ご自身のブランドを立ち上げられましたよね。

土 谷 そうなんです。もともとずっと建築業界にいて、新築はもちろん住宅のリフォームなどを手がけてきました。今年「BOWZ WOODWORKS」として起業し、住宅の新築・リフォーム工事、テナントの工事などに関わっています。ずっと副業として続けていたテーブルなどのインテリア制作も並行して行って、家具はフルオーダーで制作できます。現在はECサイトの「creema」で販売していますよ。今後はインテリアショップに委託をお願いするなど、幅を広げていきたいです。

星 実は私もご縁があって、最近アドバイザーというかたちで家づくりに関わらせていただいています。土屋ホームさんのお仕事で。アウトドア要素を組み込んだ家づくりですね。

土 谷 家の中にアウトドアの要素を取り入れたいという要望は意外とあるよね。取り入れる程度や方法はさまざまだけど、それぞれ個性が出ていて面白い。

星 そうですね、楽しいです。あとは自分の最近の活動に関して言うと、緊急事態宣言などの影響でイベントが中止になってしまうことが多いんですが、ありがたいことに映像制作の仕事で忙しくしていて。さらに近々、東京で新しいプロジェクトを始める予定もあり、その準備などを進めています。



ファミリーキャンプの魅力

土 谷 改めて考えると難しいけど…まずは決まった形がないところ、とにかく自由なところが面白いよね。子どもたちは、家にいる時とは違う表情が見える。へえあんなことが好きだったんだ、意外とこんなことができちゃうんだって、こちらが相手を見る目も変わったり。

星 そうですね。キャンプ場では家と違ってどうしても制約があるし、共同作業をしなくちゃいけない場面も多いですね。テントを張ったりご飯を作ったり、嫌でも一緒にいなきゃいけない(笑)。だからこそ、普段よりも濃い、家族のコミュニケーションがとれたりしますよね。

土 谷 うん。それぞれ普段とはちょっと違うキャラが見えてくるのが面白いよね。

家族で行くなら？  
おすすめのキャンプ場

土 谷 個人的には、最近はカヌーが楽しめることに行くことが多いかな。朱鞠内湖とか支笏湖、洞爺湖あたり。鹿追町にある「然別湖北岸野営場」はとて素晴らしいけど、かなり静かな雰囲気なのでファミリー向けという感じではないかな。

ファミリーにおすすめなのは「アカイガワ・トモ・プレイパーク」とかかな？単純に遊具があったりする方が、子どもは楽しめるかもしれない。キャンプ場は本当に色々なタイプがあるから、好みの場所を探して見つける喜びもあるよね。

星 赤井川、良いですね。私が勤めるなら「オートリゾート 苫小牧アルテン」とかかな。電源があったり施設が整っていたり、設備面で安心できる場所が良いかもしれないですね。あとは1年中楽しめるとか、徒歩で気軽に移動できるとか、自分たちにはどんな条件が合うか、どんな条件が譲れないところか、っていうことも考えて探してみるといいですね。

キャンプ場で気をつけたいこと

土 谷 これはファミリーに限ったことではないかもしれないけど、ゴミの管理はしっかりしたい。お菓子の包み紙や生ゴミなんかね。特に子どもはつい散らかしてしまふこともあるだろうし、そこは親がしっかり見ないといけない。炊事場の排水溝にゴミを放置するなんていう例もあるみたいで悲しいよね。

星 最近はキャンパーが増えたせいか、一部マナーを守れない方も増えているようです。ゴミだけでなく騒音など、マナーの問題で困っているキャンプ場も少なくないみたいですね。ルールを守っていないのは意外と子どもより大人、ってことも多いですね。

土 谷 本当だね。あとは気をつけることといったら、安全管理かな。ナイフを使ったり新割りをしたり、刃物や使い方を間違えると危険な道具を触る機会が増えるから、まずは親が知識をしっかりと持つ必要がある。例えば小さなことだけど、子どもが走り回るとロープに引っかかって危険だから、そんなところにも目を配ったり。

星 怪我なく安全に楽しみたいですね。マナーが悪いキャンパーが増えちゃうと、せっかくお気に入りのキャンプ場があっても足が遠のくなんてこともあるだろうし、すごく残念ですね。大人も子どもも気持ちよく使えるように気をつけたいし、キャンプ場はそういうルールを学ぶ場でもありますよね。

これからファミリーキャンプを始める方へ

土 谷 人として基本的なことだけど、まずは挨拶が大事だね。キャンプ場の方だけでなく他のキャンパーなど周囲の人とコミュニケーションをとっておくことで、事故や困ったことが起きた時にも助け合うことができる。あとは、わからないことはすぐに人に聞くようにしたほうがいいよね。

星 本当にコミュニケーションは重要ですね。キャンプ場の方にももちろんですけど、アウトドアギアの知識を持ったショップの店員さんにもわからないことは積極的に聞いた方がいい。道具の使い



方とか、使い時とか。もうどんどん聞く！

あとは、SNSをうまく使って交流するのも良いと思います。お互いマナーを守れば楽しくやりとりできますよね。例えばInstagramだったら、まずフォローして少しずつコメントしたりして。仲良くなって情報交換しているような場面も結構見ますよね。Instagramはビジュアルとしてわかりやすいから、お手本にしたいキャンパーを見つけやすいし。



実は6児の父でもある土谷さん。奥様もお子さんもキャンプが大好きで、毎週のように出かけているそうです。取材当日ご同行くださった奥様のかおりさん、三男の海輝(カイキ)くん(高3)、四男の龍花(リュウカ)くん(中1)、五男の怜風(レオ)くん(小3)、長女の蘭風(ランナ)ちゃん(年長)にも、ファミリーキャンプの魅力についてお話を伺いました。

かおりさん 子どもたちが生まれた頃は、まずは海キャンプをしてたかな。子どもたちも喜んでくれるし、じゃあ今日も行くかと続いていたら、みんなキャンプが大好きになりました(笑)ファミリーキャンプの魅力は…焚き火を囲んで、みんなで話ができるのが良いですね。ゆっくり落ち着いて話せる。子どもたちも普段なら話さないようなことも、そういう場面だとなんとなく話しやすいんだと思います

龍花くんや怜風くんは、自分専用のアウトドアナイフを使って流木を削るなど、キャンプ中にクラフトを楽しんだりもするのだそう。「キャンプでは焚き火が楽しい」とこっそり教えてくれました。公園で遊ぶのに夢中の蘭風ちゃんを、海輝くんが優しく見守りそっとサポートする場面も。土谷家の家庭円満の秘訣は、やっぱりキャンプなのかもしれません。

Homebuilding & Handmade furniture

**BOWZ**  
WOODWORKS

2021年4月より、新築住宅の設計・施工や住宅・店舗リノベーションの提案、設計、施工を行う。オリジナルデザインのハンドメイド家具・キャンプギアの制作、販売も手がける。

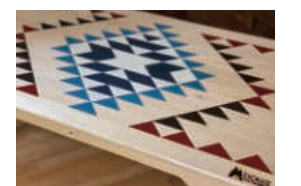

(本文敬称略)



## 高台から桜岡湖が一望できる けんぶち絵本の里家族旅行村

KENBUCHI EHONNOSATO KAZOKU RYOKOMURA



- ① 上川郡剣淵町東町5173番地(桜岡公園内)
  - ② 0165-34-3535(キャンプ場管理棟)、0165-34-3100(剣淵温泉レークサイド桜岡)
  - ③ 札幌から高速で2時間20分、道の駅「絵本の里けんぶち」から約5km
  - ④ 5月上旬から10月31日まで 可
  - ⑤ カーサイト2,200円～
- ※カーサイト及びフリーサイト団体利用の場合、要事前申し込み。

## 桜岡公園で四季の表情を楽しもう 天然温泉など周辺施設も充実

旭川から国道40号線を北に約50kmの所にある剣淵町。絵本の里として知られ、図書室と美術館の複合施設「絵本の館」は町のシンボリック存在です。

「けんぶち絵本の里家族旅行村」は、そんな町のイメージにぴったりのキャンプ場で、2021年度は5月1日からオープンしました。緑豊かな桜岡公園の一角にあり、階段上広がるカーサイトからは美しい桜岡湖や、季節により表情を変える景観が魅力です。カーサイトは区画や設備の有無によって料金が異なり、景色の見え方も変わります。場内には広々としたドッグランも。無料で利用できますので、ペットと一緒に過ごしたいキャンパーにもおすすめです。

エリア内には、多目的広場や桜岡パークゴ

ルフ場の他、温泉宿泊施設「剣淵温泉レークサイド桜岡」があり、天然温泉とレストランでの食事が楽しめます。各施設はキャンプ場利用者以外も利用が可能。特に場内の見晴らし台からは美しい桜岡湖が一望できるので、地域住民が散策に訪れることも。桜岡湖の周りにはぐるっと桜の木が植えられており、春には桜の花が咲き誇る幻想的な風景が見られます。湖では、夏は釣りやカヌーが楽しめ、秋には鮮やかな紅葉を満喫できるそうです。

「けんぶち絵本の里家族旅行村」では新たな挑戦として、冬キャンプの受け入れを検討中。積雪量が多い地域のため、場内には一面真っ白に覆われた世界が広がります。今年の冬は剣淵で、本格的な雪中キャンプが楽しめるかもしれません。



ペット連れに嬉しい広々としたドッグラン。無料で楽しめます。

①住所 ②電話番号 ③アクセス ④営業期間 ⑤ペット同伴 ⑥料金 ※掲載情報(データ)は2021年6月現在の情報です。料金や時間に変更になる場合もありますので、ご利用の際には、必ず事前に施設にお問い合わせのうえご利用ください。

### リサイクル用品なら スポーツ・RC・ショップ

この値段で一式揃えられた! 安くていい品も! 掘り出し物も!

Instagramもやっています!

<p>月寒店 札幌市豊平区月寒東3条10丁目2-1 ☎ 011-859-7760</p>	<p>伏見店 札幌市中央区南15条西19丁目1-10 ☎ 011-520-3030</p>	<p>小樽店 小樽市港町7番2号 ☎ 0134-21-6602</p>	<p>美しが丘店 札幌市清田区美しが丘1条4丁目1-12 ☎ 011-881-7600</p>	<p>藻岩店 札幌市南区南34条西11丁目1-5 ☎ 011-588-3322</p>
--	---	---	---	---

リサイクルを通して地球環境に貢献する  
**石上車輛株式会社**  
本社:札幌市清田区美しが丘4丁目1-12

TCS

石上車輛 検索  
https://www.isigami.co.jp/



木々の間からのぞく洞爺湖の湖面が野営気分を盛り上げます。

## 高台から洞爺湖を眺め野営気分を味わう エキスパートにもおすすめ

2021年5月1日にグランドオープンした、洞爺湖町月浦の「洞爺月の光キャンプ場」。湖面に月の光が反射して光の道に見える美しい光景から名付けたそうです。場内は可能な限り自然の状態を活かし、野営の感覚を味わえるように工夫されています。

洞爺湖周辺にはキャンプ場がいくつかありますが、高台から湖面を眺めることができるのはおそらくこちらだけ。新緑や深雪とともに、洞爺湖の魅力が満喫できます。カルデラ湖という地形のせいか、時折突風が通り過ぎるそう。地域の名物ではありますが、テント設置の際は十分にご注意ください。

サイトは現在、約6張りの「木の中サイト」、約8張りの「木の前サイト」、約5張りの「木の下のサイト」と3段に分かれており、ひな壇状の

配置となっています。木の前サイトのみ、一部車の横付けが可能です。フリーサイトは約17張り、オートサイト3張り、プライベートサイト1張り、合計約20張りほど。キャンピングカーサイトは2台分。ペットは木の下サイト、キャンピングカーサイトのみ入場可能です。

受付は午前10時からで、アウトは翌日10時。予約制ですが、空きがあれば飛び込みでも受付が可能です。雨の日は特別割引を実施中。コンビニやスーパーは、キャンプ場から車で10分～15分ほどの所にあります。事前の買い出しがおすすめですが、今後はキャンプ場で季節の野菜を中心に食材を販売する予定だそうです。サイトも施設も、さらに充実していくのが楽しみです。

## 「自然と洞爺湖とキャンプ」がテーマ 洞爺月の光キャンプ場

TOYA TSUKINOHIKARI CAMP GROUND



- ① 虻田郡洞爺湖町月浦9-7
  - ② 011-839-5952
  - ③ 洞爺湖ICから車で約10分
  - ④ 過年 ⑤ 木の下サイト、キャンピングカーサイトのみ入場可能
  - ⑥ 入場料大人1,000円ほか。
- サイト使用料フリーサイト2,000円～。



①住所 ②電話番号 ③アクセス ④営業期間 ⑤ペット同伴 ⑥料金 ※掲載情報(データ)は2021年6月現在の情報です。料金や時間に変更になる場合もありますので、ご利用の際には、必ず事前に施設にお問い合わせのうえご利用ください。

### 最新型キャンピングカー=20台!

大切な家族や仲間と  
ワンちゃんも一緒に自由旅!

北海道No.1 ラグジュアリークラス  
キャンピングカーレンタル専門店

北海道ノマドレンタカー  
Hokkaido Nomad Car Rental

レンタルキャンピングカーで道内旅!  
1日 14,300円~ (税込)

最新型の高級感あふれるキャンピングカー  
初めての運転も安心、事前内覧OK(要予約)  
女性も安心、いつも清潔で快適な車内

ワンちゃん専用車もご用意! 新千歳空港・JR千歳駅無料送迎 自家用車でお越しの方お預かりOK 全車通称OK

ご予約・お問合せはHPから  
北海道ノマドレンタカー  
https://nomad-r.jp

facebook page name  
hokkaido.nomad  
instagram user name  
nomad.car.rental



身近なアクティビティリゾート  
**ワンダーランドサッポロ**  
WONDERLAND SAPPORO

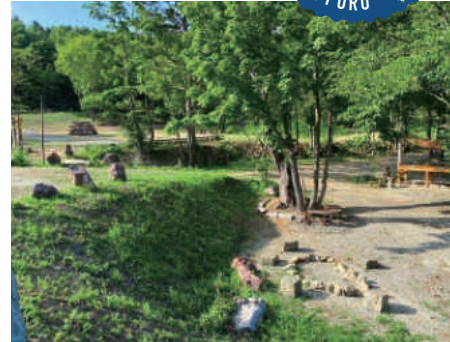

- ① 札幌市西区福井478番地
- ② 011-661-5355
- ③ 札幌中心部から車で約25分
- ④ 通年 可。リード使用、排泄物持ち帰り
- ⑤ ソロ2,750円、2〜5名5,500円ほか。

地形を活かした個性的なサイトが魅力  
直火炉で焚き火も楽しめる

東京ドーム6個分の広大な敷地の中で、さまざまなアクティビティが楽しめるワンダーランドサッポロ。2020年、その一角にオールシーズン利用可能なオートキャンプ場がオープンしました。札幌市内中心部から車で約25分とほど近く、気軽に訪れることができます。

直火炉で焚火が楽しめる「TAKIBIサイト」は、特にベテランキャンパーからの人気が高く、他にも「KARAMATSUサイト」「SAKURAサイト」など地形を活かしたユニークなサイトが70区画以上あり、現在も拡大中です。

ファミリー、カップル、ソロなど、メンバーやテーマに合わせて、多彩なサイト選びが楽しめます。個性豊かなサイトを制覇しようと、リーダーが多いのも特長だとか。どのサイトも

広々としているので、プライベートな空間の中でゆったりと楽しむことができます。

管理棟前には炭火焼BBQを楽しめるテーブルがあり、炭や薪、BBQ用食材の購入も可能です。管理スタッフはホスピタリティ抜群で、個別のニーズにも可能な限り臨機応変に対応してくれます。施設全体がアットホームな雰囲気、自家農園でスタッフが丁寧に育てた野菜をBBQ中のキャンパーにプレゼントする、なんていうシーンも。

ワンダーランドサッポロではキャンプのほか、夏はATV(4輪バギー)や鯉の釣り堀、冬は日本最長コースでのスノーモビルなど、本格的なアクティビティを満喫できます。四季ごとに表情を変える自然の中で特別な体験が楽しめる、まさに「ワンダーランド」です。



左)運転免許不要のATV。ガイドが先導するので安心  
左下)大自然を舞台に本格的なサバイバルゲームも楽しめます  
下)サイト付近には子どもたちに人気のカラフルな遊具も



①住所 ②電話番号 ③アクセス ④営業期間 ⑤ペット同伴 ⑥料金 ※掲載情報(データ)は2021年6月現在の情報です。料金や時間に変更になる場合もありますので、ご利用の際には、必ず事前に施設にお問い合わせのうえご利用ください。



北海道随一のリゾートで大自然を満喫  
花火やプロジェクションマッピングも

ルスツ山はともだちキャンプ場は、2021年に40周年を迎えるルスツリゾートに併設されたキャンプ場です。ルスツリゾート内では、遊園地のほか、クラフト体験や自然体験など、多様なアクティビティを楽しむことができます。

キャンプ場は山に囲まれた大自然の中にあり、心地よい芝生が広がっています。開放的な雰囲気のフリーサイトのほか、車の横付けが可能なオートサイトは管理事務所の目の前に12区画あります。1区画18m×13mと広々としたスペースで、周囲を気にせず空間作りが楽しめそう。滞在中は車の出入り不可のため、買い出しはチェックイン前がおすすめです。

ルスツファーム産の羊肉やルスツ高原ボークなどの食材や、ダッチオープンメニューなど

キャンプ場の購入も可能。レンタル用品も豊富で、テントやタープなどは人気アウトドアブランド・スノーピークのもの。数量限定なので、気になる方はぜひ早めにご連絡を。

入場料には温泉・大浴場の入浴料が含まれているので、思いきり遊んだ後は温泉でゆったりリラックス。10分ほど歩けば温泉施設やホテル内の施設があるので、ファミリーやビギナーキャンパーも安心して利用できます。

夜にはホテルの壁面に投影されるプロジェクションマッピングや、イルミネーションで作られた巨大な「光の迷路」などのイベントも。夏休み期間中は1,200発の花火を音楽に合わせて打ち上げる「夏休みスペシャル花火大会」も予定されています。夏の思い出作りはいかがでしょう。



左)「ルスツ温泉・ことぶきの湯」には開放感あふれる露天風呂も。  
左下)ルスツならではの当地食材を使ったキャンプ飯が購入可能。  
中下)ルスツファームでは土曜限定で収穫体験も。採れたて野菜のBBQが楽しめる。  
右下)尻別川でラフティング。8人乗りのゴムボートで大冒険気分。



山に囲まれた大自然で思い切り遊ぼう  
**ルスツ山はともだちキャンプ場**  
RUSUTSU CAMP VILLAGE



- ① 虻田郡留寿都村字泉川113番地
- ② 0136-46-3111 不可。
- ③ 国道230号線を札幌から車で約90分。
- ④ 7月3日~10月10日(7月3日~9月25日、10月2日~9日は宿泊可)
- ⑤ 入場料大人3,300円、小学生2,200円、幼児(4~5歳)1,650円。
- ⑥ サイト使用料フリーサイト2,200円、オートサイト4,400円。



①住所 ②電話番号 ③アクセス ④営業期間 ⑤ペット同伴 ⑥料金 ※掲載情報(データ)は2021年6月現在の情報です。料金や時間に変更になる場合もありますので、ご利用の際には、必ず事前に施設にお問い合わせのうえご利用ください。

歩くだけでマイルが貯まる 歩数計アプリ (無料) | **サツドラウォーク**

サツドラで  
買い物するなら  
始めなきゃ損!!

今ならアカウント登録すると必ず

サツドラ店舗で使える/  
**10%OFF**  
プレゼント

アプリをダウンロード!  
1分で  
登録完了



ふかふかの芝生でゆったり寛ぐ

## メイプルキャンプ場・RVパーク

MAPLE CAMP GROUND・RV PARK



- ① 恵庭市西島松576-1
- ② 0123-39-3345
- ③ 札幌から車で約50分、千歳から車で約20分
- ④ 通年 可。リード使用、フリードッグラン有り。
- ⑤ フリーサイト夏期大人1,500円ほか、冬期大人2,000円ほか。

### 土曜はグラス片手にキャンプファイヤー 自分らしく楽しむ緑のオアシス

2021年4月にグランドオープンした「メイプルキャンプ場・RVパーク」。恵庭市街地からほど近く、周辺にはコンビニやスーパー、温泉施設があります。RVサイト以外、芝生が広がるフリーオートサイト。RVサイトは4台分の区画で、キャンピングカーとトレーラーのみ利用可能です。焚き火が可能で、元はパークゴルフ場だったためバンカー跡を利用した直火エリアも。

受付のあるセンターハウスは、アットホームでお洒落な雰囲気。センター内には軽食やお酒が楽しめるカフェバーや、ショップがあります。カフェバーは8:30~19:30、土曜・連休は21:30まで。大人気のソフトクリームは完売することも多いとか。

ショップには調味料やおやつ、キャンプギ

アなどが並びます。中でも「キャンプ場とキャンパーと一緒に芝生や自然を守ろう」という想いを込めて、スタッフが制作した「革製スパッタシート」は売れ筋のひとつ。焚き火台などの下に敷くと、火の粉や炭から芝生を守ってくれます。

サイト中央部には、白樺の椅子が並ぶイベントスペースがあり、毎週土曜17:00からはキャンプファイヤーイベントが行われます。バーのお酒を片手に、揺れる炎を眺めるのもおすすめ。飛び入りで楽器演奏が始まることも。

リピーター歓迎の想いを込めて、キャンプ場には珍しいスタンプカードシステムを採用しています。今後はフリーマーケットやライブなどのイベントも企画しているとのこと、楽しみ方がますます広がります。

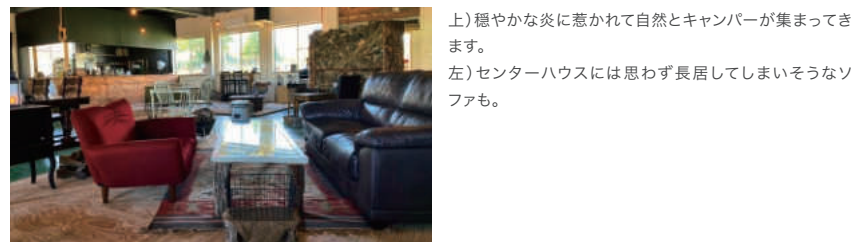

上) 穏やかな炎に惹かれて自然とキャンパーが集まってきました。  
左) センターハウスには思わず長居してしまいたいようなソファも。

①住所 ②電話番号 ③アクセス ④営業期間 ⑤ペット同伴 ⑥料金 ※掲載情報(データ)は2021年6月現在の情報です。料金や時間に変更になる場合もありますので、ご利用の際は、必ず事前に施設にお問い合わせのうえご利用ください。

### Natural Island

和ハッカ生まれ 肌にやさしい  
アウトドアミスト「森の肌守り。」

北海道 和ハッカと天然クレイから生まれた  
ナチュラル処方のアウトドアアロマミスト。  
さわやかで清涼感のある香りが長続き。  
アウトドア時のお肌をしっかりとガードします。

SNSフォローで、お待がっばい!

ナチュラルアイランド

購入はこちら

### NORTH ISLAND BEER

Let's Have a Nice Beer Outdoors!

ビールが美味しい  
夏の野外でこそ、  
本当に美味しい  
ビールにこだわりたい。

ONLINESHOP  
オンラインショップ  
https://northislandbeer.shop

ストップ!20歳未満飲酒・飲酒運転。  
お酒は楽しく適量で。妊娠中や授乳期の飲酒は、胎児・乳児の発育に悪影響を与えるおそれがあります。

滝川キャンプサイト

北のたまゆら

まるごとそらち

MARUGOTO SORACHI

# 初めてのキャンプでも 手ぶらで楽しめる!

3つのプラン

サイト料金・入浴料込み

- 豪華な手ぶらテント  
大人4~8名用 22,000円
- お洒落な手ぶらテント  
大人1~4名用 16,800円
- プライベートな手ぶらテント  
大人1~2名用 10,120円

※組み立てや後片付けはスタッフにお任せください。

Wi-Fiも使える!

手ぶらでキャンプ、手ぶらでOK!

フリーキャンプが手ぶらで楽しめる「手ぶらセット」  
準備や後片付けもおまかせのレンタルセットがリニューアル!

テントやタープ、寝袋など、基本的なキャンプ用品一式を貸出!

3つのプラン

サイト料金・入浴料込み

- 豪華な手ぶらテント  
大人4~8名用 22,000円
- お洒落な手ぶらテント  
大人1~4名用 16,800円
- プライベートな手ぶらテント  
大人1~2名用 10,120円

※組み立てや後片付けはスタッフにお任せください。

主な備付品

テント 寝袋・マット・枕

ベンチ・テーブル ランタン BBQグリル(炭3kg・焚)

グランピングに和をテーマにしたNewRoom登場!

NORDIC STYLEの洋風も!

グランピング

1張り(4名) ◎人数分入浴料込み 4月~10月 30,500円 / 7月・8月 33,500円 / 11月・12月 35,500円

備付品/BBQグリル(炭3kg・焚付)・焚火(薪付)・ガーデンテーブル・ガーデンベンチ・チェア・ランタンセット・着付きディナーセット・布団・テーブル・照明等

フリー区画サイト

1サイト(4名) ◎入浴料別途 ◎ゴミ袋1枚付き

フリーキャンプ 2,700円から / デイキャンプ 1,980円から

料金・区画について詳しくはお問い合わせください。

※フリーテントエリアご利用のお客さまにもご利用いただける、タープや寝具、キッチングッズなどのレンタル品(有料)、飲み物、木炭などの消耗品の販売もご用意。

温泉「滝川ふれ愛の里」併設!

遊んだあとは、温泉でゆったり!

「美人の湯」「冷の湯」など多彩なお風呂、サウナや岩盤浴もお楽しみいただけます。

営業時間 / 8:00-22:00(最終入場21:30) 入浴料 / 大人(中学生以上)500円・小人(小学生)250円・幼児 無料

takikawa-fureainosato.jp

ご予約

専用フォームから24時間予約受付可能!

marugoto-sorachi.com

まるごとそらち

電話予約も受付中!

TEL.0125-26-2000

[滝川ふれ愛の里事務所]

ACCESS

JR 千歳⇨札幌 / 40分  
滝川⇨札幌 / 50分  
滝川⇨旭川 / 30分

CAR 札幌IC⇨滝川IC(道央自動車道) / 49分  
滝川⇨札幌 / 1時間30分  
滝川⇨旭川 / 50分

Instagram

所在地/滝川市西滝川76番地1(滝川駅から4.7km)

営業期間/10月末(グランピングは12月末)

営業時間/昼12:00~翌朝10:00

07



# AUTO CAMPSITE GUIDE

## オートキャンプ場ガイド



### オートキャンプ場の特徴

- 掲載キャンプ場は全て「NPO法人北海道オートキャンプ協会」または「社団法人日本オートキャンプ協会」会員ですので、安心してご利用ください。
- 車が横付けできるオートキャンプサイトです。
- 主要なトイレが水洗または簡易水洗です。
- シャワーまたはお風呂、ランドリーやゴミステーションを完備しています。
- 営業中はスタッフが24時間常駐しています。
- 場内の清潔が保たれるよう管理しています。
- 近隣の医療機関と提携し、救急への対応が迅速です。



### 道南エリア

- 101 白石公園はこだてオートキャンプ場  
函館市白石町208 ☎0120-54-6145
- 102 函館市戸井ウォーターパークオートキャンプ場  
函館市原木町285-1 ☎0138-82-2000
- 103 鶉ダムオートキャンプ場ハチャムの森  
厚沢部町字木間内60-1 ☎0139-65-6886
- 104 オートリゾート八雲  
八雲町浜松368-1 ☎0120-415-992

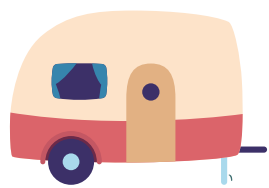

### 道央エリア

- 201 オートリゾート滝野 ※当面の間、営業中止  
札幌市南区滝野247(国営滝野すずらん丘陵公園内)  
☎011-594-2121
- 202 道民の森一番川オートキャンプ場  
当別町青山奥一番川 ☎0133-22-3911

— 高速道路  
— 自動車専用道路等

### 道北エリア

- 301 日の出公園オートキャンプ場  
上富良野町東2線北27号 ☎0167-39-4200
- 302 ひがしかくら森林公園キャンプ場  
オートキャンプ場フロレ  
東神楽町25 ☎0166-83-3727
- 303 きこの里あいべつオートキャンプ場  
愛別町字愛山131 ☎01658-7-2800
- 304 ふうれん湖望湖台自然公園オートキャンプ場  
名寄市風連町池の上165 ☎01655-3-2755
- 305 サンピラーパーク森の休暇村オートキャンプ場  
名寄市字日進 ☎01654-3-9555
- 306 北海道立宗谷ふれあい公園オートキャンプ場  
稚内声間5丁目40-1 ☎0162-27-2177
- 307 けんぶち絵本の里家族旅行村  
剣淵町東町5173番地(桜岡公園内) ☎0165-34-3535

### オホーツクエリア

- 401 道立オホーツク公園オートキャンプ場  
てんとらんど  
網走市字八坂1 ☎0152-45-2277
- 402 丸瀬布いこいの森オートキャンプ場  
遠軽町丸瀬布上武利 ☎0158-47-2213

### 十勝エリア

- 501 十勝エコロジーパークオートキャンプ場  
音更町十勝川温泉南18丁目 ☎0155-32-6780
- 502 スノーピーク十勝ボロシリキャンプフィールド  
帯広市拓成町第2基線2-7 ☎0155-60-2000

### 釧路・根室エリア

- 601 虹別オートキャンプ場  
標茶町字虹別690-32 ☎015-488-2550
- 602 釧路市山花公園オートキャンプ場  
釧路市阿寒町下仁々志別11-37 ☎0154-56-3020

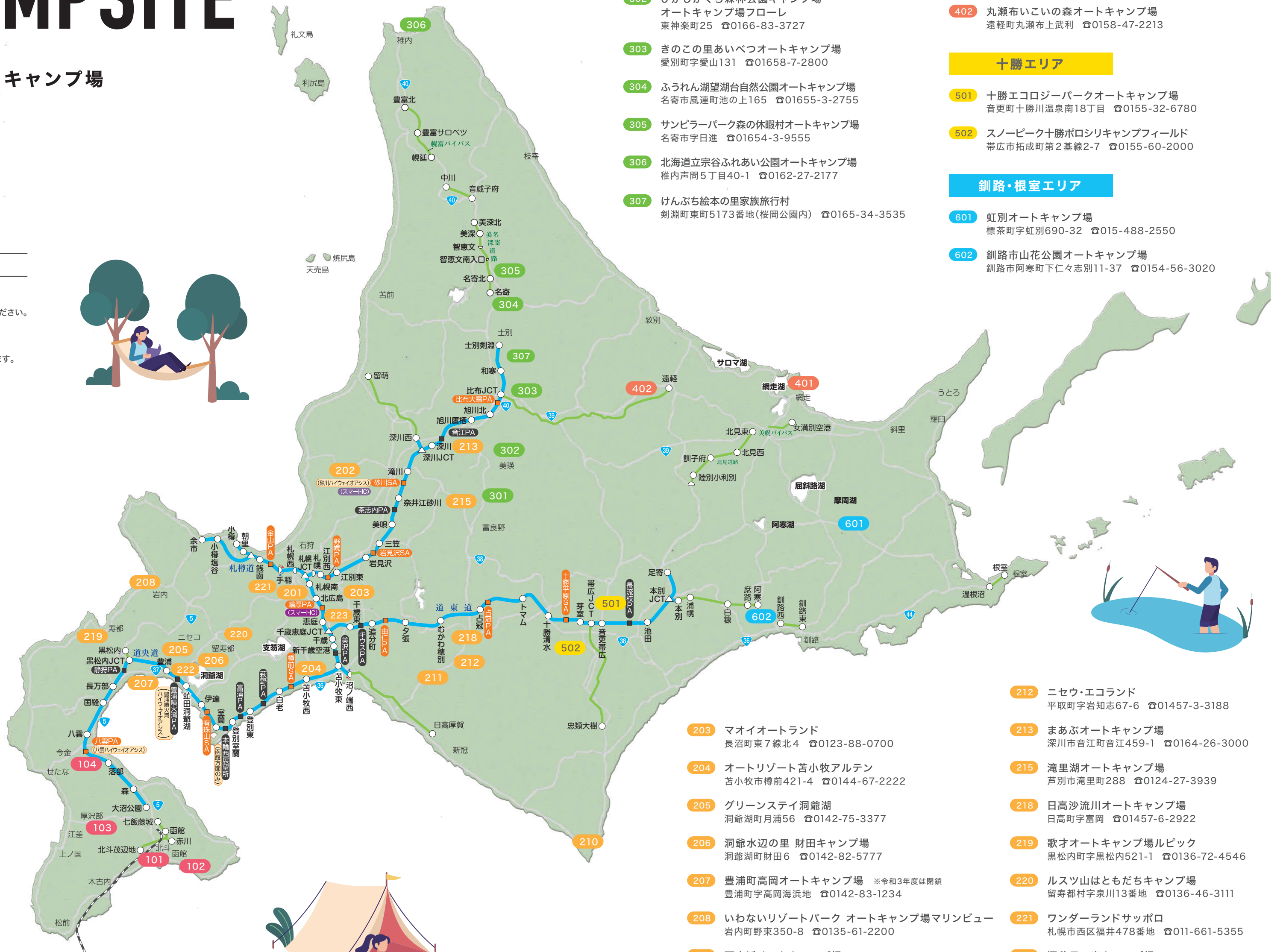

- 212 ニセウ・エコランド  
平取町字岩知志67-6 ☎01457-3-3188
- 213 まあぶオートキャンプ場  
深川市音江町音江459-1 ☎0164-26-3000
- 215 滝里湖オートキャンプ場  
芦別市滝里町288 ☎0124-27-3939
- 218 日高沙流川オートキャンプ場  
日高町字富岡 ☎01457-6-2922
- 219 歌オオートキャンプ場ルビック  
黒松内町字黒松内521-1 ☎0136-72-4546
- 220 ルスツ山はともだちキャンプ場  
留寿都村字泉川13番地 ☎0136-46-3111
- 221 ワンダーランドサッポロ  
札幌市西区福井478番地 ☎011-661-5355
- 222 洞爺月の光キャンプ場  
洞爺湖町月浦9-7 ☎090-3390-7105
- 223 メイプルキャンプ場・RVパーク  
恵庭市西島松576-1 ☎0123-39-3345
- 203 マオイオートランド  
長沼町東7線北4 ☎0123-88-0700
- 204 オートリゾート苫小牧アルテン  
苫小牧市樽前421-4 ☎0144-67-2222
- 205 グリーンステイ洞爺湖  
洞爺湖町月浦56 ☎0142-75-3377
- 206 洞爺水辺の里 財田キャンプ場  
洞爺湖町財田6 ☎0142-82-5777
- 207 豊浦町高岡オートキャンプ場 ※令和3年度は閉鎖  
豊浦町字高岡海浜地 ☎0142-83-1234
- 208 いわないリゾートパーク オートキャンプ場マリンビュー  
岩内町野東350-8 ☎0135-61-2200
- 210 百人浜オートキャンプ場  
えりも町字庶野102-5 ☎01466-4-2168
- 211 二風谷ファミリーランドオートキャンプ場  
平取町二風谷94-84 ☎01457-2-3807

※詳細は各キャンプ場へお問い合わせいただくか、ホームページをご覧ください。



北海道のキャンプ場を紹介する人気プロガー“ボジラボさん”が選ぶ!!  
**ファミリーにおすすめしたいキャンプ場4選!**

# LET'S GO FAMILY CAMPING!!

Produced by Possibility.Labo

**Pick up ~選考のポイント~**

- ① 遊具が充実している
- ② 虫取りや水遊びができる
- ③ 体験プログラムなどのアクティビティがある
- ④ 温泉やお風呂が比較的近い場所にある
- ⑤ 施設が充実している

これら5つのポイントで選考しました♪

<https://possi-labo.com>

**Possibility.Labo (ボジラボ)さん**  
 幼い頃からアウトドア好き。キャンプ道具とカメラ機材を車に積み込み、絶景を求めて北海道各地のキャンプ場に。これまで訪れたキャンプ場は60ヶ所以上。ブログ「Possibility.Laboボジラボ」やYouTube「Keitan's Camp」で北海道やキャンプの魅力を発信中。

**Pick up 1**

総面積409haの広大な自然公園にある  
**十勝エコロジーパークオートキャンプ場**

フワフワドーム、水と霧の遊び場  
 子どもも大人も楽しめる場所!

総面積409haもの広大な自然公園内にあるキャンプ場です。幼児から大人まで楽しめる2つのフワフワドーム、水と霧の遊び場、芝生広場などがあり、1日中公園内で飽きることなく過ごすことができます。レンタル自転車(有料)で、「森の宝箱マップ」を持って遊歩道や木道を巡る公園探検も面白いです!

場内は平らな芝生サイトで、トイレや炊事棟もきれいで使いやすいです。キャンプゾーン、コテージゾーンの入口にはゲートがあり、専用のリモコン式。防犯面でも、安心して利用できます。

- ① 音更町十勝川温泉南18丁目
- ② 0155-32-6780
- ③ 道道73号を十勝川温泉街から東へ約1kmのところへ入口
- ④ 4月29日～10月31日 ⑤ フライベントサイト可
- ⑥ 入場料中学生以上1,200円、小学生600円、フリーベントサイト1泊1,000円、フライベント1泊1区画1,500円

子どもも大人も楽しめるフワフワドーム♪  
 芝生広場には多くの人が集います

**Pick up 3**

場内を流れる自然の川遊びが体験できる  
**穂別キャンプ場**

クワガタ・カブトムシと出会えるかも  
 場内を流れる自然の川遊びが楽しめます!

「できるだけ自然のまま」をコンセプトに作られたキャンプ場です。サマシベ川は泳ぐほどの深さがない浅瀬。川遊びにはちょうどよい深さで、小さなお子さんも楽しめます。アスレチックや遊歩道もあり、ターザンロープは多くの子どもたちに人気。

平らな芝生サイトは、予約不要で利用でき、天気がいよ休日は多くの利用客で賑わいます。予約ができるバンガローや電源付きのオートサイトもあり。管理棟には、地元の野菜やBBQ食材、キャンプ用消耗品も並び、初心者でも安心して利用できます。

- ① むかわ町穂別里553番地
- ② 0145-45-3244
- ③ 国道274号をむかわ穂別ICから札幌方面へ約10km
- ④ 5月1日～10月4日曜日 ⑤ 不可
- ⑥ 衛生協力費200円、フリーベントサイト1泊1区画600円～

子どもも大人も川遊びに夢中です♪  
 バンガローやツリハウスも豊富

日高山脈のふもと 沙流川に隣接する  
**日高沙流川オートキャンプ場**

清流沙流川、じゃぶじゃぶ池  
 釣りや昆虫採集も楽しめます!

日高山脈摩訶園公園にほど近く、水質日本一にも選ばれた沙流川に隣接しているキャンプ場です。幼児向けの小型遊具やじゃぶじゃぶ池があり、小中学生対象の木製アスレチック遊具、愛犬が思いっきり走り回れるドッグラン広場と、どの利用者も満足できる場所!

場内には、広めのオートサイトが並びます。フリーサイトは予約不要。オートサイトやバンガローは、HPで予約状況を確認することができます。背の高い木も多くゆったりとした雰囲気と心地よく、混雑も気になりません。トイレと炊事棟もきれいに清掃され、快適に過ごせます。

- ① 日高町字富岡440-2
- ② 01457-6-2922
- ③ 日高市街から道道847号で日高スキー場方面へ約1km
- ④ 4月下旬～10月中旬 ⑤ 一部サイト可
- ⑥ キャンプ場使用料小学生以上100円、フリーサイト1泊1区画400円～

広場にはアスレチック遊具が並びます♪  
 やまめつかみ取り体験イベントも行われる池

**Pick up 4**

札幌近郊から車で約60分 しのつ公園内にある  
**しのつ公園キャンプ場**

しのしのつ温泉、道の駅併設  
 サイトを拡大してリニューアル!

源泉かけ流しの天然温泉たつぷの湯と道の駅しののつがあるキャンプ場。道の駅の直売所には、地元の新鮮野菜が並びます。場内には緩やかな流れの遊水路、公園遊具、レンタル自転車(無料)があり、しのつ湖では釣りやスワンボート(全て有料)が体験できます。展望台からは、しのつ公園や新篠津村が一望できますよ!

予約不要で利用できることもあり、休日はファミリー客で賑わいます。午前11時からチェックイン可能で、デイキャンプは16時までOK、グランピングと手ぶらキャンププランもあります。

- ① 新篠津村第46線南3番地
- ② 0126-58-3508
- ③ 国道275号から道道139号に入り石狩川沿いに北上、約14km
- ④ 4月下旬～10月下旬 ⑤ 不可
- ⑥ 宿泊キャンプ中学生以上1,500円、日帰りキャンプ800円

湖と展望台もある しのつ公園内にテントが並びます

①住所 ②電話番号 ③アクセス ④営業期間 ⑤ペット同伴 ⑥料金 ※掲載情報(データ)は2021年6月現在の情報です。料金や時間は変更になる場合もありますので、ご利用の際は、必ず事前に施設にお問い合わせのうえご利用ください。

①住所 ②電話番号 ③アクセス ④営業期間 ⑤ペット同伴 ⑥料金 ※掲載情報(データ)は2021年6月現在の情報です。料金や時間は変更になる場合もありますので、ご利用の際は、必ず事前に施設にお問い合わせのうえご利用ください。

**CAR-LINXとは?**

「キャンピングカーを所有するオーナー」と「キャンピングカーに乗ってみたい人」が、個人間でクルマをシェアするサービスです。オーナーの方々自身は自身のキャンピングカーを登録いただき、使っていない時期にシェアすることで、維持費の軽減や新車購入に向けた資金準備などにお役立ていただけます。一方、借りたい人も憧れのキャンピングカーをネット決済で簡単にシェアすることができます。

**便利なサービスも! 詳しくはHPをご覧ください。**

- CLEANING SERVICE** キャンピングカー室内の清掃もお任せください!
- GARAGE** キャンピングカー専用の駐車場。冬季など保管場所にお困りの方へ屋内お預かりサービス

キャンピングカーをシェア登録するよ!というオーナー様と乗ってみたい!というユーザー様の会員登録を募集しています。詳しくはホームページをご覧ください。

HP <https://car-linx.jp> Car-Linx CAR-LINX car\_linx

札幌市中央区北6条西21丁目3-2  
 カーリンクス株式会社 TEL.011-215-8893 FAX.011-623-5354 E-mail:info@car-linx.jp

**welina Rent a Car**

車もキャンプ用品もレンタルで  
 手ぶらにキャンプへGO!

**コンパクトタイプ**

スバル justy G スマートアシスト1.0L DOHC 4WD

基本料金	基本料金	基本料金	基本料金	基本料金
6時間迄	24時間迄	追加日に付	追加1時間に付	CDW免状補償制度
5,000円	7,000円	6,000円	1,100円	1,100円
6,200円	8,200円	7,200円	2,300円	

※ハイシーズン期間(2月1日～2月15日、GW、7月～8月)料金です。

**キャンプ・アウトドア用品**

焚火台L  
 スターターセット  
 6,200円

他、消耗品は販売致しません。(薪約10kg 1,100円)

※2泊3日の貸出料金となります。

0120-980-427

札幌市東区北37条東22丁目9-10  
 [最寄り駅]  
 ◆地下鉄栄町駅から空港連絡バスで5分 下車徒歩3分  
 ◆札幌駅から空港連絡バスで30分 下車徒歩3分  
 ◆大通駅西3丁目から空港連絡バスで45分 下車徒歩3分  
 ◆札幌駅→丘珠空港 下車徒歩3分 中央バス(麻26)  
 ◆地下鉄栄町駅→北37条東22丁目下車 徒歩3分 中央バス(栄21)



好きなスタイルで自由にいこう

# REAL OUTDOOR STYLE!!



**お揃いのTシャツが気分を盛り上げる**  
T.Mさん(パート)

妹家族と合同でキャンプ中のところをスナップ。ご家族皆さんでお揃いのCHUMSのTシャツが目を見えます。動きやすいオールインワンはキャンプスタイルの定番だそう。靴はワークマン。THE NORTH FACEのキャップは旦那さんのもの。



**明るく笑顔にびったりの前掛けスタイル**  
T.Tさん(会社員)

前週に増毛で購入したばかりという「国稀酒造」の前掛けが抜群にお似合い。グループキャンプでお料理中ではありましたが、声をかけずにはいられませんでした！靴はKEENのもの。アクセントカラーが効いています。



**仲よしファミリーの「外あそび」コーデ**  
Y.Nさん(会社員)

お父さんのベストはCHUMS。父の日に新調したばかりで、裏地まで可愛いお気に入りの1枚だそう。お子さんたちは汚れを気にせず思い切り遊べるよう、砂遊び用のカーウェアを着用。キュートなNIKEの靴もお似合いです。



**真っ白なタオル巻きがスタイリッシュ**  
D.Nさん(大工)

仕事・プライベート兼用で購入したというオールインワンがお似合い。グループキャンプ中のところをスナップ。タオル巻きがびっしょりと決まっていますが、定番のスタイルだそう。爽やかな白がグリーンに映えます。



**涼しげなリメイクパンツでリラックス**  
A.Mさん(主婦)

鮮やかなブルーが眩しいパンツは、なんと浴衣をご自分でリメイクしたもの。風通しも着心地も良く、リラックススタイルにぴったりです。キャンプは年に数回とのことですが、気負わずゆったりと過ごせそう。



**ビビットピンクのアクセントが目目を惹く**  
K.Kさん(会社員)

ワークマンのパンツ以外はノーブランド。ヘアスタイルやアクセサリーも含めて全体がさりげなくまとめられており、センス抜群のアウトドアスタイルに。クルタクオルのビビットなピンクが最高のアクセントです。

自分だけの  
こだわりのギアが欲しい。

キャンプを極めようと、  
「こういうものがあつたらいいのに」  
「こうしたらもっと使いやすいのに」  
そういう自分だけのスタイルを  
追求したくなるもの。  
ロクジョウコムテンはそうした  
使う人のニーズに寄り添った  
オリジナルギアを制作しています。  
ぜひお気軽にご相談ください。

## CUSTOM MADE GEAR

by.6joucomten

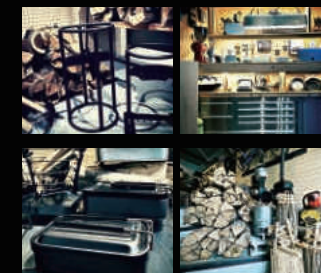

**ロクジョウコムテン**

札幌市豊平区平岸6条14丁目2-9  
タカダイストアービル1F  
TEL.011-820-5010  
Instagram:6joucomten

「いざ」という時にうれしい！  
アクセサリコンセント！

どこにいても、  
普段と同じように家電\*1が使えます。

クルマの新しいカタチ。それは、「移動する電力」。  
キャンプやバーベキューに出かけた時だって、家電\*1を使って楽しむことができます。  
1500Wの最大出力\*2で電力を供給できるため、炊飯器やプロジェクターなど同時に複数の電化製品\*1を動かすことができます。合計1500W以内であれば複数の電化製品\*1の同時使用もできるので、普段の生活と同じレベルの電力を使用することができます。

AC100V/1500W

炊飯器 500W  
コーヒーメーカー 500W  
プロジェクター 300W  
ミキサー 150W  
スピーカー 50W  
携帯の充電 10W  
ハロゲンヒーター 500W  
ライト・照明 100W  
電気ポット 700W

Photo: RAV4 ハイブリッド X(DXII)  
※ディーゼルのRAV4はRAV4ハイブリッドX(DXII)とはメーカーオプションです。  
※アクセサリコンセントはメーカーオプションです。

仕事にも!! レジャーにも!!

# HIACE

「HIACE」の詳細はこちらをチェック

車種	ガソリン車(2WD・4WD)	2,240,400円~4,023,700円
ディーゼル車(2WD・4WD)	2,990,000円~4,145,500円	

おかげさまで創立75周年。

## 札幌トヨタ

お客様相談テレホン/フリーダイヤル  
0120-030040  
〒060-0001 札幌市中央区北1条西7丁目3-8

くわしくはWEBでチェック  
札幌トヨタ 検索

友だち募集中!!  
LINE公式アカウント  
はこちら

札幌トヨタの中古車在庫を  
簡単に検索できます!



# 楽しいアソビはクルマ選びから

カララ札幌のホームページはコチラ！



## ALPHEO De Luxe

アルペジオ リ・ラックス

ベース車両：NV350キャラバン キャンピング種車仕様  
 [8人シート・乗車定員6名・縦向き4名(大人2名・小人2名)]  
 ナビ・ロングワイドボディ・ハイルーフ・2800ディーゼルDX(4WD)ベース  
 SAT・専用塗装・エマージェンシーブレーキ付

209,000円(税込)

メーカーオプション  
 フライオーバーガラス(セカンドシート両側、リヤサイド(1/2ドア)、  
 スライドワイド窓、LEDヘッドランプ(L/LED)、LEDヒールランプ、  
 スライドワイド窓付)、LEDリヤコンビネーションランプ、  
 オートブレーキ(イサー付)、LEDリヤモニター(移動時格納機能付)  
 インテリジェントアラウンドビューモニター(移動時格納機能付)

合計価格 6,560,928円(税込)

## SERENA

マルチベッド

セレナ マルチベッド ハイウェイスターV  
 2000・4WD・エクストロニックCVT・乗車定員5名

車両本体価格 3,830,200円(税込)

### 家族で冒険に

FAMILY CAMP COLLECTION

出掛けよう!!

## NEEDSBOX シリーズ

NEEDSBOX NV type2

2800ディーゼルターボ・4WD  
 ロングワイドボディ・軽トラックベース  
 乗車定員5名

車両本体価格 4,004,000円(税込)

NEEDSBOX NV HR-9

2800ディーゼルターボ・4WD  
 スライドロングワイドボディ・ハイルーフベース  
 乗車定員9名

車両本体価格 4,290,000円(税込)

NEEDSBOX NV type1 / type3

NEEDSBOX NV ES200

NEEDSBOX NV ES100

NVのための専用展示スペース。常時NEEDSBOXシリーズをご覧いただけます。  
 ※全てのラインナップを展示しているわけではありません。展示期間につきましては事前に各店舗へお問い合わせください。

## NV CONCEPT STORE

### 北海道日産 千歳店

TEL.0123-22-1711

北海道千歳市北信濃779番地2  
 [営業時間] 10:00~18:00 [定休日] 毎週火曜日

## NV CONCEPT SPACE

### 北海道日産 東店

TEL.011-784-2223

北海道札幌市東区東通4条1丁目1番8号  
 [営業時間] 10:00~18:00 [定休日] 毎週火曜日

# 北海道日産

本社：札幌市東区北19条東1丁目2番20号  
 ■店舗営業時間：10:00~18:00 ■連休日/毎週火曜日  
 ■お客様相談室：011-20-090-823 ※10:00~18:00(毎週火曜休み)  
<https://ni-hokkaido.nissan-dealer.jp/>

※価格は保険料、税金(消費税を除く)、登録料に伴う諸費用、リサイクル料金、オプション代、特別塗装色代は含まれておりません。別途申し受けます。※表示している価格には消費税が含まれております。

<自動車税・軽自動車税について>【適用期間】自動車税：2022年3月末までの登録車、軽自動車。軽自動車：2022年3月末までの届出車(それぞれ登録(届出)翌年度から1年適用)。車種・グレード・排気量等によって減税措置の適用内容が異なります。●詳しくは、日産自動車ホームページ(<http://www2.nissan.co.jp/EVENT/TAX/index.html>)、または、カーライフアドバイザーまでお問合せください。※印刷により写真と実際の色が異なる場合があります。※イラストはイメージです。

中央店	(011)252-2323 札幌市中央区北3条東4丁目5-1	白石店	(011)862-9051 札幌市白石区北通14丁目南5-15	静内店	(0146)42-1711 日高郡むかわ町静内米田町1丁目3-13
西店	(011)611-1231 札幌市中央区北5条東20丁目1-1	東店	(011)784-2223 札幌市東区東通4条1丁目1-8	室蘭店	(0143)44-2101 室蘭市日の出町3丁目7-10
北店	(011)711-6111 札幌市東区北19条東1丁目2-20	厚別店	(011)898-3223 札幌市厚別区厚別東4条7丁目2-10	伊達店	(0142)23-4112 伊達市梅本町39-40
新琴似店	(011)717-1231 札幌市北区新琴似3条1丁目1-39	小樽店	(0134)25-3111 小樽市南町3-5	岩見沢店	(0126)22-2331 岩見沢市中央11丁目1-1
琴似店	(011)661-0291 札幌市西区宮の沢1条東1丁目3-8	倶知安店	(0136)22-1145 倶知安町東通11条東1丁目5	空知店	(0125)53-2341 砂川市空知太東1丁目3-3
手稲店	(011)665-6923 札幌市手稲区新栄5条5丁目1-6	千歳店	(0123)22-1711 千歳市北信濃779-2		
月寒店	(011)852-1535 札幌市豊平区月寒東1丁目6-1	苫小牧店	(0144)55-1723 苫小牧市新明町2丁目1-1		



トヨタカララ札幌 各店舗にてアウトドア展示実施中  
 [撮影店舗] ジョイック東苗穂

# YARIS CROSS

軽快な走りに強さ、広さ、最先端をのせて。

ヤリスクロス

Photo:HYBRID Z(2WD)  
 トヨタカララは、ナビとカメラを標準装備。カメラは、カメラオプション(33,000円(税込))。写真は合致です。

ラゲージスペース\*1

ボディサイズからは想像できない、驚きの収納力。クラストップレベルの収納スペースに加え、載せる荷物に応じて荷室床面の高さを2段階に調節可能な6/4分割アジャスタブルデッキボードを搭載。

たくさんの荷物も安心のラゲージ

1.5L ハイブリッド [X 2WD]	2,307,100円	1.5L ガソリン [X "パッケージ" 2WD]	1,827,700円
[Z E-Four*2]	2,840,300円	[Z 4WD]	2,472,900円

※1. 数値は3トク自動車(軽)測定値。測定値により数値は異なります。■写真はデキボード上段時。●掲載の内容は2021年7月現在のものです。●価格はオプション(消費税10%込み)及びメーカーオプション(消費税10%込み)は2021年7月現在の価格です。●価格はオプション価格が含まれておりません。●メーカーオプションはご注文時に申し受けます。メーカーの工場では装着するため、ご注文後はお受けできませんのでご了承ください。●保険料、税金(除く消費税)、登録料などの諸費用は別途申し受けます。●ボディカラーおよび内装色は撮影、印刷インキの関係で実際の色とは異なって見えることがあります。●自動車リサイクル法の施行により、リサイクル料金が別途必要となります。●掲載車両の仕様が5月に最新のものに変更することがあります。

NetZ ネットトヨタ札幌

本社(065-8601) 札幌市東区北25条東1丁目1番38号  
 ☎011-791-4111(内)お客様相談センター/フリーダイヤル0120-001-087  
 毎週火曜日は全店休業とさせていただきます。  
 地図等は、パソコン、スマホからご覧いただけます。  
 ホームページアドレス <http://www.netz-sapporo.com>(PC・スマホ共通)

QRコード対応の機種をお持ちの方は、右のQRコードからアクセスできます。



もしもの時も、電気製品が使えて安心。

救電

# 給電システムで 快適アウトドア!



給電機能設定車 AC100V・1500W

## RAV4 HYBRID G

写真のボディカラーはシルバーメタリック

※RAV4の給電機能はハイブリッド車にメーカーオプション設定できます。詳しくはスタッフまでお問合せください。

いざという時、灯りも、食事も、情報も、同時に。1500W以内なら、複数の電気製品\*を同時に使えます。

WHAT'S  
どのくらい  
頼りになるの?

炊飯器 600W  
\*お3合炊きの場合

電気ストーブ 750W

電気スタンド 20W

スマートフォン 10W

同時使用合計  
**1380W**

給電能力  
**1500W**

給電機能の  
詳しい使い方や  
設定車種一覧は  
こちら

トヨタ 救電 検索

\*電気製品の消費電力は一般的な目安です。製品の種類や大きさなどにより消費電力は大きく異なる場合があります。また、立ち上がり時などは瞬間的に電力を大量に消費します。

ネット道都のおすすめラインナップ

# SUV Collection

YARIS CROSS C-HR RAV4 PHV HARRIER

ネットトヨタ道都株式会社 札幌市中央区宮の森4条1丁目3-1  
011-631-3181

●営業時間：9:30~18:30 (サービスは9:30~17:30) ●全店舗毎週火曜日を定休日とさせていただきます。  
当社は、全店舗で中古車の販売もしております。話題のエコカーと安心中古車をご提案します。

OFFICIAL HP LINE Facebook Instagram Twitter

# さあ、冒険に出かけよう!!

キャンピングカーレンタル専門店

## TOMO CAMPERS

HPからお気軽にお問い合わせください

HPから 24時間  
**8,000円(税込)~**

お1人様からグループまで楽しめる豊富なラインナップ

HPから お気軽に  
TOMO CAMPERS 検索  
http://tomo-campers.jp

人気のキャンピンググッズも  
レンタルできます

snow peak,ogawa,etc..

LINE 公式アカウント  
お得な情報を配信

@tomocampers  
北海道のアウトドア情報をシェアしております!  
#tomocampers フォロー・タグ付け投稿募集中!

北海道国際サービス株式会社  
〒003-0869  
札幌市白石区川下595-5  
011-595-8822  
info@tomo-campers.jp

プロキャンパー・  
北海道オートキャンプ協会理事  
星 昌宏さん監修

知っておくべき

# キャンプ・アウトドアのマナー8箇条

最近のキャンプブームでキャンプ場を利用する人が増えています。それに伴いキャンプやアウトドアのマナーを知らない人が増えているという問題も。好きなように行動すると、他人に迷惑をかけたリトラブルになりやすく、せっかくのキャンプが台無しになります。事前に知識を得ておくと、もっとアウトドアライフが楽しくなりますよ。ここでは、基本的なマナー8箇条を紹介。一見当たり前のことですが、しっかり守って気持ちよくキャンプを楽しみましょう。

- ① チェックイン、アウトの徹底**  
時間は守る。キャンセルは早めの連絡を。
- ② お隣さんに挨拶を**  
お互いが気持ちよく、安心して過ごすために。困った時は助け合って。
- ③ 設営の距離を保つ**  
他のサイトと適度に距離を保つ。今はソーシャルディスタンスを。
- ④ 子供・ペットは目を離さない**  
子供の騒ぎ声や怪我に注意。ペット連れはまわりに配慮を。
- ⑤ 共用部はキレイに**  
皆で使うところはキレイに。炊事場の排水溝は清潔に。
- ⑥ ゴミの分別**  
施設や自治体のルールに従って、種別により分別・必要に応じて持ち帰る。
- ⑦ 火の扱いに注意**  
火の元・火の粉・ガスボンベの取り扱い注意。焚火にも施設ごとにルールがあります。
- ⑧ 夜は静かに**  
施設のルールに従った就寝時間や小声での会話、まわりに配慮を。

## みんなの釣り場は みんなで守ろう

ルールとマナーを守って釣りを楽しもう!!

①ゴミを持ち帰る ②駐車禁止場所へ車を止めない  
③ライフジャケットを着用する ④漁業者に迷惑を掛けない

2021北海道フィッシングマナー・キャンペーン  
事務局：(公財)日本釣振興会北海道地区支部、週刊釣り新聞ほかいろいろ

AIR 80.4 FM HOKKAIDO

## Sound CAMPING

キャンプをしながら、全編オールロケの番組。森キャンなら、木々がそよぐ音、野鳥の鳴き声、海キャンプなら波の音、カモメの声……自分も一緒にキャンプしているような雰囲気を感じる番組を、日曜日の落ち着いた朝にお届けします。

出演/MAO、星昌宏(プロキャンパー)

毎週日曜 朝9:00~9:25 ON AIR!

大自然。日曜の朝は  
ラジオで楽しむキャンプの海をのぼる。

photo by takumi

読者プレゼント

応募要領 北海道オートキャンプ協会Webサイトの応募フォームより、「ご希望の商品」、「住所」、「氏名」、「電話番号」、「本紙を知った場所」、「本紙の感想」をご入力の上、ご応募ください。

SOCブルーイング  
ビルスナー/  
I.P.A.(インディアパールール)/  
コリアンダーブラック 3本セット

3名様にプレゼント!!

ナチュラルアイランド  
森の肌守り。  
103ml 1本

3名様にプレゼント!!

※はじめて使用する際はお肌に合うか確認してください。

キャンプシーンにて、テント等の設営終わりにホップの華やかな香りと程よい苦みが心地よい「ビルスナー」で乾杯し、BBQを楽しみながら鮮烈な香りと強い苦みが特長の「I.P.A.」を味わい、焚火を囲いながらコリアンダーの華やかで爽やかな香りと黒ビールのロースト香が見事に融合した「コリアンダーブラック」で締める。そんなキャンプシーンを彩るクラフトビールです!

北海道の素材に着目し、上質な国産スキングアをお届けするナチュラルアイランド人気No.1商品。親子で使える虫よけミストです。和ハッカを中心とした8種の天然アロマをブレンドし、やさしく爽やかな香りで、しっかり肌をガードします。様々なお出かけシーンに大活躍です!

HOKKAIDO  
CAMP. OUTDOOR  
PRESS

www.auto-net.or.jp

●発行日/2021年7月16日 ●発行人/NPO法人北海道オートキャンプ協会  
●企画・制作/株式会社ビアールセンター

北海道のオートキャンプの普及を通じてアウトドアライフを推進するとともに、地域活性化に貢献する。また、ファミリーキャンプや子供たちの野外活動を実践して、親子のふれあいや、子供たちの社会教育の支援活動に資する。さらに、これらの目的を達成するため、各種の普及事業、指導者の育成、ならびに国際交流を図り、広く国民生活の向上に寄与することを目的としています。

配布場所 札幌地区トヨタ販売店、北海道日産自動車の販売店、秀岳荘(北大店、白石店、旭川店)、全道道の駅など。

次回発行/2022年4月予定。広告のお問い合わせは、011-222-5555(株式会社ビアールセンター)まで。

※禁断断転載・コピー、本誌掲載の写・図版・記事などを許可なく無断で複製・転載することを禁じます。